



## COMPORTAMIENTO DEL TURISMO EN MÁLAGA CAPITAL EN NOVIEMBRE Y ACUMULADO 2015

### ENCUESTA DE OCUPACIÓN HOTELERA

Fuente: INE

### VIAJEROS

Total Viajeros en Noviembre:

| TOTAL VIAJEROS<br>2015 | % Variación<br>Interanual Mensual |
|------------------------|-----------------------------------|
| 80.219                 | 13,08                             |

| PROCEDENCIA<br>VIAJEROS | Nº Viajeros 2015 | % sobre Total<br>Viajeros 2015 | % Variación<br>Interanual<br>Mensual | % sobre Total<br>Viajeros 2014 |
|-------------------------|------------------|--------------------------------|--------------------------------------|--------------------------------|
| Nacionales              | 41.655           | 51,93                          | 15,09                                | 51,02                          |
| Internacionales         | 38.563           | 48,07                          | 10,98                                | 48,98                          |

Total Viajeros en Enero-Noviembre:

| TOTAL VIAJEROS<br>2015 | % Variación<br>Interanual<br>Acumulada |
|------------------------|--|
| 1.028.408              | 6,56                                   |

| PROCEDENCIA<br>VIAJEROS | Nº Viajeros 2015 | % sobre Total<br>Viajeros 2015 | % Variación<br>Interanual<br>Acumulada | % sobre Total<br>Viajeros 2014 |
|-------------------------|------------------|--------------------------------|--|--------------------------------|
| Nacionales              | 480.907          | 46,76                          | 11,53                                  | 44,68                          |
| Internacionales         | 547.501          | 53,24                          | 2,55                                   | 55,32                          |

### Evolución Mensual del Nº Viajeros en Málaga ciudad 2010-2015

| VIAJEROS    | Enero  | Febrero | Marzo  | Abril   | Mayo    | Junio  | Julio   | Agosto  | Septiembre | Octubre | Noviembre | Diciembre | TOTAL            |
|-------------|--------|---------|--------|---------|---------|--------|---------|---------|------------|---------|-----------|-----------|------------------|
| <b>2010</b> | 42.760 | 50.513  | 64.935 | 79.009  | 78.214  | 69.946 | 97.204  | 95.431  | 83.623     | 86.975  | 61.389    | 52.601    | <b>862.600</b>   |
| <b>2011</b> | 46.134 | 53.702  | 66.150 | 84.925  | 88.541  | 86.355 | 96.260  | 99.202  | 91.589     | 91.115  | 60.409    | 54.035    | <b>918.417</b>   |
| <b>2012</b> | 53.204 | 59.043  | 67.588 | 90.304  | 86.663  | 89.674 | 97.693  | 103.796 | 92.034     | 89.457  | 61.761    | 56.493    | <b>947.710</b>   |
| <b>2013</b> | 50.990 | 54.322  | 75.869 | 84.118  | 90.459  | 89.666 | 91.857  | 103.707 | 96.469     | 90.124  | 71.609    | 67.100    | <b>966.290</b>   |
| <b>2014</b> | 54.041 | 67.935  | 75.672 | 108.434 | 101.073 | 87.391 | 93.388  | 109.031 | 100.283    | 96.925  | 70.940    | 72.453    | <b>1.037.567</b> |
| <b>2015</b> | 64.369 | 71.083  | 80.564 | 100.417 | 104.094 | 93.940 | 102.525 | 115.753 | 107.242    | 108.204 | 80.219    |           | <b>1.028.408</b> |

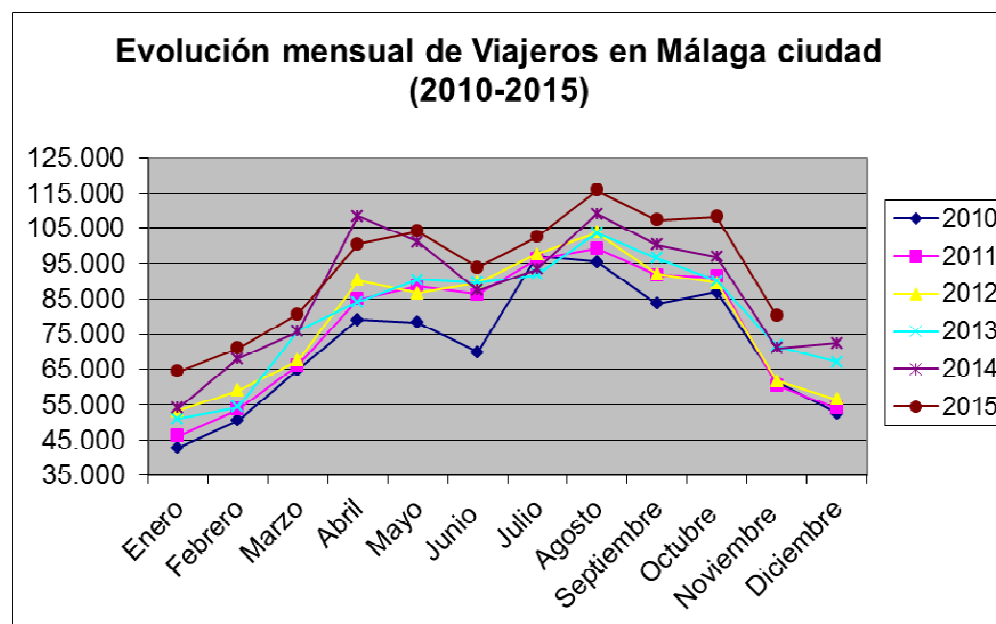

**Evolución Mensual del Nº Pernoctaciones en Málaga ciudad 2010-2015**

| PERNOCTAS   | Enero   | Febrero | Marzo   | Abril   | Mayo    | Junio   | Julio   | Agosto  | Septiembre | Octubre | Noviembre | Diciembre | TOTAL            |
|-------------|---------|---------|---------|---------|---------|---------|---------|---------|------------|---------|-----------|-----------|------------------|
| <b>2010</b> | 79.319  | 88.590  | 114.757 | 148.016 | 135.505 | 128.301 | 178.466 | 208.639 | 159.652    | 154.270 | 108.669   | 91.859    | <b>1.596.043</b> |
| <b>2011</b> | 87.562  | 97.404  | 120.561 | 156.513 | 153.253 | 155.307 | 193.664 | 221.969 | 179.184    | 166.180 | 109.949   | 98.482    | <b>1.740.028</b> |
| <b>2012</b> | 99.520  | 107.142 | 124.926 | 171.146 | 159.905 | 161.270 | 198.137 | 232.011 | 176.861    | 160.384 | 113.915   | 107.799   | <b>1.813.016</b> |
| <b>2013</b> | 99.721  | 103.014 | 151.353 | 167.762 | 180.390 | 178.345 | 205.912 | 240.649 | 196.106    | 183.585 | 140.867   | 133.082   | <b>1.980.786</b> |
| <b>2014</b> | 112.239 | 135.608 | 151.449 | 209.869 | 198.481 | 186.524 | 206.752 | 256.450 | 213.048    | 193.970 | 135.969   | 138.339   | <b>2.138.701</b> |
| <b>2015</b> | 125.400 | 132.598 | 156.742 | 197.444 | 203.031 | 191.899 | 235.798 | 262.237 | 223.965    | 221.083 | 160.563   |           | <b>2.110.759</b> |

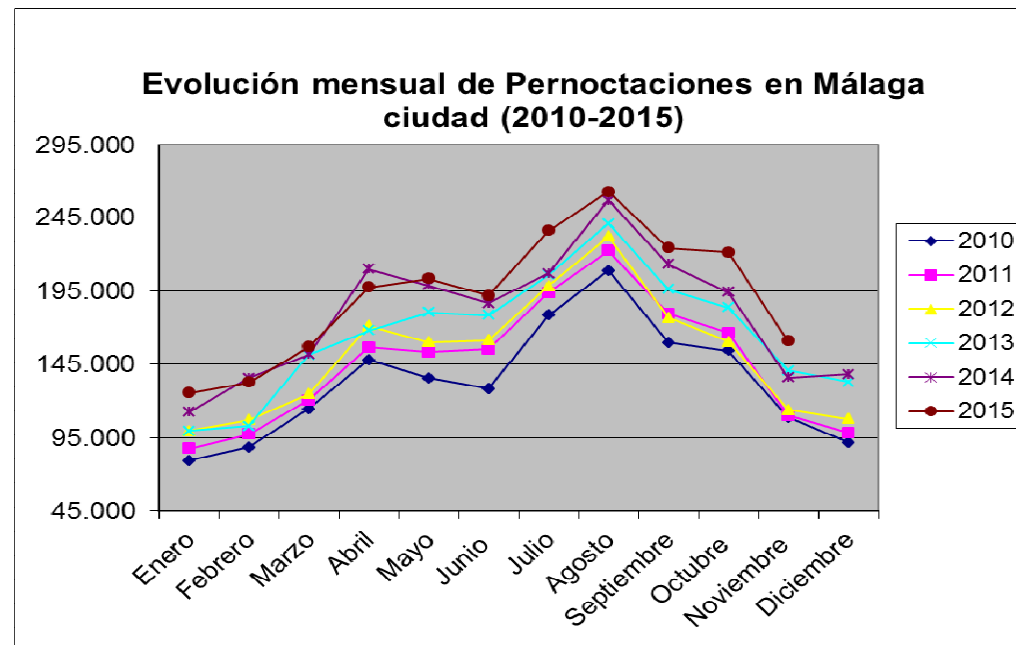



**Ranking de Variación Interanual Mensual del Nº de Viajeros en Noviembre**

|           | <b>Noviembre 2015</b> | <b>Nº total de Viajeros</b> | <b>Var. Interanual Mensual (%)</b> | <b>Cifra absoluta de Variación</b> |
|-----------|-----------------------|-----------------------------|------------------------------------|------------------------------------|
| 1º        | SEVILLA               | 188.209                     | 26,07                              | 38.926                             |
| <b>2º</b> | <b>MÁLAGA</b>         | <b>80.219</b>               | <b>13,08</b>                       | <b>9.279</b>                       |
| 3º        | BARCELONA             | 539.196                     | 12,95                              | 61.831                             |
| 4º        | ZARAGOZA              | 72.935                      | 11,57                              | 7.563                              |
| 5º        | MADRID                | 729.990                     | 9,09                               | 60.856                             |
| 6º        | CÓRDOBA               | 69.311                      | 4,58                               | 3.033                              |
| 7º        | VALENCIA              | 129.555                     | 2,93                               | 3.685                              |
| 8º        | P. MALLORCA           | 52.373                      | 2,51                               | 1.280                              |
| 9º        | GRANADA               | 120.373                     | 1,81                               | 2.137                              |
| 10º       | BILBAO                | 59.047                      | -4,37                              | -2.696                             |

**Ranking de Variación Interanual Acumulada del Nº de Viajeros Enero-Noviembre**

|           | <b>Enero-Noviembre 2015</b> | <b>Nº total de Viajeros Acumulados</b> | <b>Var. Interanual Acumulada (%)</b> | <b>Cifra absoluta de Variación</b> |
|-----------|-----------------------------|--|--------------------------------------|------------------------------------|
| 1º        | SEVILLA                     | 2.131.806                              | 10,15                                | 196.437                            |
| 2º        | ZARAGOZA                    | 849.383                                | 7,73                                 | 60.928                             |
| 3º        | BILBAO                      | 774.639                                | 7,20                                 | 52.042                             |
| 4º        | MADRID                      | 8.187.115                              | 6,72                                 | 515.623                            |
| 5º        | VALENCIA                    | 1.621.123                              | 6,65                                 | 101.131                            |
| <b>6º</b> | <b>MÁLAGA</b>               | <b>1.028.408</b>                       | <b>6,56</b>                          | <b>63.294</b>                      |
| 7º        | BARCELONA                   | 6.636.552                              | 6,54                                 | 407.396                            |
| 8º        | CÓRDOBA                     | 869.833                                | 3,95                                 | 33.091                             |
| 9º        | GRANADA                     | 1.576.360                              | 2,71                                 | 41.658                             |
| 10º       | P. MALLORCA                 | 1.543.296                              | -3,20                                | -50.950                            |



**Viajeros Enero-Noviembre**

|                     | <b>2014</b>    | <b>2015</b>      | <b>Variación %</b> |
|---------------------|----------------|------------------|--------------------|
| <b>Málaga</b>       | <b>965.114</b> | <b>1.028.408</b> | <b>6,56</b>        |
| Andalucía           | 14.858.500     | 15.727.712       | 5,85               |
| Nacional            | 83.925.143     | 87.773.097       | 4,58               |
| Provincia de Málaga | 4.560.710      | 4.735.172        | 3,83               |

**Viajeros Enero-Noviembre**

|                     | <b>2014</b> | <b>2015</b> | <b>Variación %</b> |
|---------------------|-------------|-------------|--------------------|
| <b>Marbella</b>     | 584.624     | 654.264     | 11,91              |
| <b>Nerja</b>        | 202.157     | 218.796     | 8,23               |
| <b>Fuengirola</b>   | 431.456     | 460.157     | 6,65               |
| <b>Málaga</b>       | 965.114     | 1.028.409   | 6,56               |
| <b>Benalmádena*</b> | 487.395     | 518.294     | 6,34               |
| <b>Torremolinos</b> | 861.441     | 878.341     | 1,96               |

\* No significativo por falta de datos en enero y noviembre 2014



## RANKING DE PROCEDENCIAS SOBRE EL PORCENTAJE TOTAL DE VIAJEROS HOTELEROS ENERO-NOVIEMBRE

|     | Enero-Noviembre<br>2015 | Nº de<br>Viajeros | %Var.<br>Interanual<br>Acumulada | Cifra<br>Absoluta<br>de<br>Variación | % sobre<br>Total<br>Viajeros | %<br>Acumulado |
|-----|-------------------------|-------------------|----------------------------------|--------------------------------------|------------------------------|----------------|
| 1º  | Andalucía               | 236.620           | 13,96                            | 28.984                               | 23,01                        | 23,01          |
| 2º  | Reino Unido             | 79.372            | 8,99                             | 6.545                                | 7,72                         | 30,73          |
| 3º  | Madrid, Comunidad de    | 78.403            | 1,17                             | 903                                  | 7,62                         | 38,35          |
| 4º  | Italia                  | 53.246            | 13,07                            | 6.155                                | 5,18                         | 43,53          |
| 5º  | Alemania                | 49.547            | -9,73                            | -5.339                               | 4,82                         | 48,35          |
| 6º  | Francia                 | 48.671            | -0,83                            | -405                                 | 4,73                         | 53,08          |
| 7º  | Cataluña                | 33.840            | 8,40                             | 2.621                                | 3,29                         | 56,37          |
| 8º  | Países Bajos            | 28.713            | -11,79                           | -3.840                               | 2,79                         | 59,16          |
| 9º  | Estados Unidos          | 27.562            | -3,70                            | -1.060                               | 2,68                         | 61,84          |
| 10º | Comunitat Valenciana    | 21.368            | 10,97                            | 2.112                                | 2,08                         | 63,92          |
| 11º | Bélgica                 | 19.916            | 6,11                             | 1.147                                | 1,94                         | 65,85          |
| 12º | Ceuta y Melilla         | 18.246            | 8,33                             | 1.404                                | 1,77                         | 67,63          |
| 13º | Suiza                   | 17.583            | 14,36                            | 2.208                                | 1,71                         | 69,34          |
| 14º | Suecia                  | 16.942            | 20,49                            | 2.881                                | 1,65                         | 70,99          |
| 15º | Noruega                 | 16.903            | -5,74                            | -1.030                               | 1,64                         | 72,63          |
| 16º | País Vasco              | 14.359            | 53,88                            | 5.028                                | 1,40                         | 74,03          |
| 17º | China                   | 13.155            | 22,97                            | 2.458                                | 1,28                         | 75,31          |
| 18º | Dinamarca               | 13.068            | 9,47                             | 1.130                                | 1,27                         | 76,58          |
| 19º | Irlanda                 | 11.531            | 4,69                             | 517                                  | 1,12                         | 77,70          |
| 20º | Castilla-La Mancha      | 10.982            | 17,37                            | 1.625                                | 1,07                         | 78,76          |
| 21º | Murcia (Región de)      | 10.957            | 32,05                            | 2.659                                | 1,07                         | 79,83          |
| 22º | Corea del Sur           | 8.722             | 5,00                             | 415                                  | 0,85                         | 80,68          |
| 23º | Finlandia               | 8.649             | 4,77                             | 394                                  | 0,84                         | 81,52          |
| 24º | Polonia                 | 8.313             | 10,43                            | 785                                  | 0,81                         | 82,33          |
| 25º | Japón                   | 7.914             | -1,98                            | -160                                 | 0,77                         | 83,10          |
| 26º | Canadá                  | 7.123             | -0,24                            | -17                                  | 0,69                         | 83,79          |
| 27º | Rusia                   | 6.978             | -12,31                           | -980                                 | 0,68                         | 84,47          |
| 28º | Galicia                 | 6.881             | 2,79                             | 187                                  | 0,67                         | 85,14          |
| 29º | Austria                 | 6.537             | 28,43                            | 1.447                                | 0,64                         | 85,77          |
| 30º | Portugal                | 6.126             | 5,76                             | 334                                  | 0,60                         | 86,37          |
| 31º | Argentina               | 5.424             | 7,98                             | 401                                  | 0,53                         | 86,90          |
| 32º | Brasil                  | 3.841             | 17,15                            | 562                                  | 0,37                         | 87,27          |
| 33º | Turquía                 | 3.122             | 8,57                             | 247                                  | 0,30                         | 87,57          |
| 34º | República Checa**       | 3.098             | 29,96                            | 714                                  | 0,30                         | 87,87          |
| 35º | México                  | 2.208             | 18,78                            | 349                                  | 0,21                         | 88,09          |
| 36º | Hungría                 | 1.408             | -16,19                           | -272                                 | 0,14                         | 88,23          |
| 37º | Ucrania**               | 697               | -13,62                           | -110                                 | 0,07                         | 88,29          |
| 38º | Lituania*               | 430               | -59,93                           | -643                                 | 0,04                         | 88,34          |

\*Lituania: Datos no significativos en Agosto, Octubre y Noviembre 2014, y en Septiembre 2015.

\*\*República Checa y Ucrania: Dato no significativo en Marzo 2015



| Enero-Noviembre 2015 | Nº de Viajeros | %Var. Interanual Acumulada | Cifra Absoluta de Variación | % sobre Total Viajeros | % Acumulado |
|----------------------|----------------|----------------------------|-----------------------------|------------------------|-------------|
| Resto CCAA           | 47.632         | 8,83                       | 3.863                       | 4,63                   | 4,63        |
| Resto Europa         | 15.921         | -14,77                     | -2.760                      | 1,55                   | 6,18        |
| Resto Mundo          | 52.081         | 14,46                      | 6.581                       | 5,06                   | 11,24       |

## PERNOCTACIONES

**Total Pernoctaciones en Noviembre:**

| TOTAL PERNOCTACIONES 2015 | % Variación Interanual Mensual |
|---------------------------|--------------------------------|
| <b>160.563</b>            | <b>18,09</b>                   |

| PROVINCIA PERNOCTACIONES | Nº Pernoctaciones 2015 | % sobre Total Pernoctaciones 2015 | % Variación Interanual Mensual | % sobre Total Pernoctaciones 2014 |
|--------------------------|------------------------|-----------------------------------|--------------------------------|-----------------------------------|
| <b>Nacionales</b>        | 70.308                 | 43,79                             | 20,43                          | <b>42,94</b>                      |
| <b>Internacionales</b>   | 90.255                 | 56,21                             | 16,32                          | <b>57,06</b>                      |

**Total Pernoctaciones Enero-Noviembre:**

| TOTAL PERNOCTACIONES 2015 | % Variación Interanual Acumulada |
|---------------------------|----------------------------------|
| <b>2.110.759</b>          | <b>5,52</b>                      |

| PROVINCIA PERNOCTACIONES | Nº Pernoctaciones 2015 | % sobre Total Pernoctaciones 2015 | % Variación Interanual Acumulada | % sobre Total Pernoctaciones 2014 |
|--------------------------|------------------------|-----------------------------------|----------------------------------|-----------------------------------|
| <b>Nacionales</b>        | 875.978                | 41,50                             | 8,39                             | <b>40,40</b>                      |
| <b>Internacionales</b>   | 1.234.781              | 58,50                             | 3,57                             | <b>59,60</b>                      |



**Ranking de Variación Interanual Mensual del Nº de Pernoctaciones en Noviembre**

|           | <b>Noviembre 2015</b> | <b>Nº total de Pernoctaciones</b> | <b>Var. Interanual Mensual (%)</b> | <b>Cifra absoluta de Variación</b> |
|-----------|-----------------------|-----------------------------------|------------------------------------|------------------------------------|
| 1º        | SEVILLA               | 377.259                           | 25,19                              | 75.919                             |
| 2º        | ZARAGOZA              | 130.995                           | 23,05                              | 24.538                             |
| <b>3º</b> | <b>MÁLAGA</b>         | <b>160.563</b>                    | <b>18,09</b>                       | <b>24.593</b>                      |
| 4º        | BARCELONA             | 1.342.234                         | 14,02                              | 165.082                            |
| 5º        | CÓRDOBA               | 112.776                           | 12,26                              | 12.316                             |
| 6º        | MADRID                | 1.440.755                         | 10,03                              | 131.344                            |
| 7º        | VALENCIA              | 262.561                           | 0,83                               | 2.153                              |
| 8º        | GRANADA               | 208.826                           | -0,53                              | -1.108                             |
| 9º        | BILBAO                | 109.976                           | -1,07                              | -1.190                             |
| 10º       | P. MALLORCA           | 196.786                           | -2,04                              | -4.092                             |

**Ranking de Variación Interanual Acumulada del Nº de Pernoctaciones Enero-Noviembre**

|           | <b>Enero-<br/>Noviembre<br/>2015</b> | <b>Nº total de Pernoctaciones Acumuladas</b> | <b>Var. Interanual Acumulada (%)</b> | <b>Cifra absoluta de Variación</b> |
|-----------|--------------------------------------|--|--------------------------------------|------------------------------------|
| 1º        | SEVILLA                              | 4.245.616                                    | 12,54                                | 473.203                            |
| 2º        | ZARAGOZA                             | 1.418.122                                    | 9,16                                 | 118.999                            |
| 3º        | CÓRDOBA                              | 1.402.294                                    | 8,72                                 | 112.457                            |
| 4º        | MADRID                               | 16.420.243                                   | 8,20                                 | 1.244.345                          |
| 5º        | BILBAO                               | 1.487.180                                    | 8,15                                 | 112.121                            |
| 6º        | VALENCIA                             | 3.369.137                                    | 7,19                                 | 226.042                            |
| 7º        | BARCELONA                            | 17.355.402                                   | 6,09                                 | 996.528                            |
| <b>8º</b> | <b>MÁLAGA</b>                        | <b>2.110.759</b>                             | <b>5,52</b>                          | <b>110.397</b>                     |
| 9º        | GRANADA                              | 2.928.687                                    | 4,34                                 | 121.843                            |
| 10º       | P. MALLORCA                          | 7.649.046                                    | 0,70                                 | 53.505                             |





**Pernoctaciones Enero-Noviembre**

|                     | <b>2014</b>      | <b>2015</b>      | <b>Variación %</b> |
|---------------------|------------------|------------------|--------------------|
| Andalucía           | 43.405.568       | 45.840.200       | 5,61               |
| <b>Málaga</b>       | <b>2.000.362</b> | <b>2.110.759</b> | <b>5,52</b>        |
| Nacional            | 285.079.822      | 293.168.504      | 2,84               |
| Provincia de Málaga | 17.576.394       | 18.011.612       | 2,48               |

**Pernoctaciones Enero-Noviembre**

|                     | <b>2014</b> | <b>2015</b> | <b>Variación %</b> |
|---------------------|-------------|-------------|--------------------|
| <b>Marbella</b>     | 2.504.289   | 2.789.025   | 11,37              |
| <b>Benalmádena*</b> | 2.462.211   | 2.643.291   | 7,35               |
| <b>Nerja</b>        | 767.384     | 816.653     | 6,42               |
| <b>Málaga</b>       | 2.000.362   | 2.110.759   | 5,52               |
| <b>Fuengirola</b>   | 2.089.011   | 2.193.783   | 5,02               |
| <b>Torremolinos</b> | 4.477.499   | 4.469.251   | -0,18              |

\* No significativo por falta de datos en enero y noviembre 2014



### RANKING DE PROCEDENCIAS SOBRE EL PORCENTAJE TOTAL DE PERNOCTACIONES HOTELERAS ENERO-NOVIEMBRE

|     | Enero-Noviembre 2015 | Nº de Pernoctaciones | %Var. Interanual Acumulada | Cifra Absoluta de Variación | % sobre Total Pernocta. | Estancia Media | % Acumulado |
|-----|----------------------|----------------------|----------------------------|-----------------------------|-------------------------|----------------|-------------|
| 1º  | Andalucía            | 374.560              | 7,65                       | 26.621                      | 17,75                   | 1,58           | 17,75       |
| 2º  | Reino Unido          | 188.428              | 12,16                      | 20.427                      | 8,93                    | 2,37           | 26,67       |
| 3º  | Madrid, Comunidad de | 156.580              | 1,83                       | 2.816                       | 7,42                    | 2,00           | 34,09       |
| 4º  | Alemania             | 113.492              | -6,06                      | -7.322                      | 5,38                    | 2,29           | 39,47       |
| 5º  | Francia              | 112.504              | -0,58                      | -660                        | 5,33                    | 2,31           | 44,80       |
| 6º  | Italia               | 111.071              | 10,45                      | 10.505                      | 5,26                    | 2,09           | 50,06       |
| 7º  | Cataluña             | 67.361               | 5,61                       | 3.576                       | 3,19                    | 1,99           | 53,25       |
| 8º  | Países Bajos         | 66.895               | -13,44                     | -10.389                     | 3,17                    | 2,33           | 56,42       |
| 9º  | Estados Unidos       | 57.073               | -1,89                      | -1.099                      | 2,70                    | 2,07           | 59,12       |
| 10º | Noruega              | 50.838               | -0,85                      | -434                        | 2,41                    | 3,01           | 61,53       |
| 11º | Suecia               | 47.336               | 20,42                      | 8.026                       | 2,24                    | 2,79           | 63,78       |
| 12º | Bélgica              | 46.977               | 2,88                       | 1.314                       | 2,23                    | 2,36           | 66,00       |
| 13º | Comunitat Valenciana | 41.990               | 16,00                      | 5.791                       | 1,99                    | 1,97           | 67,99       |
| 14º | Suiza                | 40.698               | 9,40                       | 3.497                       | 1,93                    | 2,31           | 69,92       |
| 15º | Dinamarca            | 38.098               | 7,20                       | 2.558                       | 1,80                    | 2,92           | 71,72       |
| 16º | Ceuta y Melilla      | 32.156               | 15,78                      | 4.383                       | 1,52                    | 1,76           | 73,25       |
| 17º | País Vasco           | 29.645               | 43,46                      | 8.981                       | 1,40                    | 2,06           | 74,65       |
| 18º | Irlanda              | 28.661               | 10,99                      | 2.838                       | 1,36                    | 2,49           | 76,01       |
| 19º | Finlandia            | 25.720               | 17,02                      | 3.741                       | 1,22                    | 2,97           | 77,23       |
| 20º | Castilla-La Mancha   | 24.085               | 15,16                      | 3.170                       | 1,14                    | 2,19           | 78,37       |
| 21º | Polonia              | 20.431               | 14,93                      | 2.653                       | 0,97                    | 2,46           | 79,34       |
| 22º | Murcia (Región de)   | 19.088               | 21,23                      | 3.343                       | 0,90                    | 1,74           | 80,24       |
| 23º | China                | 17.149               | 28,68                      | 3.822                       | 0,81                    | 1,30           | 81,05       |
| 24º | Galicia              | 17.087               | 18,48                      | 2.665                       | 0,81                    | 2,48           | 81,86       |
| 25º | Rusia                | 16.216               | -26,85                     | -5.953                      | 0,77                    | 2,32           | 82,63       |
| 26º | Canadá               | 15.293               | 9,25                       | 1.295                       | 0,72                    | 2,15           | 83,36       |
| 27º | Portugal             | 14.968               | 24,83                      | 2.977                       | 0,71                    | 2,44           | 84,06       |
| 28º | Austria              | 14.098               | 23,96                      | 2.725                       | 0,67                    | 2,16           | 84,73       |
| 29º | Japón                | 12.523               | -1,64                      | -209                        | 0,59                    | 1,58           | 85,33       |
| 30º | Argentina            | 11.295               | 8,07                       | 844                         | 0,54                    | 2,08           | 85,86       |
| 31º | Corea del Sur        | 10.322               | -3,46                      | -370                        | 0,49                    | 1,18           | 86,35       |
| 32º | Brasil               | 7.205                | 18,87                      | 1.144                       | 0,34                    | 1,88           | 86,69       |
| 33º | República Checa**    | 5.883                | 11,71                      | 617                         | 0,28                    | 1,90           | 86,97       |
| 34º | Turquía              | 5.024                | -8,98                      | -496                        | 0,24                    | 1,61           | 87,21       |
| 35º | México               | 4.190                | 2,34                       | 96                          | 0,20                    | 1,90           | 87,41       |
| 36º | Hungría              | 3.567                | -23,96                     | -1.124                      | 0,17                    | 2,53           | 87,58       |
| 37º | Ucrania**            | 1.705                | 7,86                       | 124                         | 0,08                    | 2,45           | 87,66       |
| 38º | Lituania*            | 1.125                | -50,72                     | -1.159                      | 0,05                    | 2,62           | 87,71       |

\*Lituania: Datos no significativos en Agosto, Octubre y Noviembre 2014, y en Septiembre 2015.

\*\*República Checa y Ucrania: Dato no significativo en Marzo 2015



| Enero-Noviembre 2015 | Nº de Pernoctaciones | %Var. Interanual Acumulada | Cifra Absoluta de Variación | % sobre Total Pernocta. | % Acumulado |
|----------------------|----------------------|----------------------------|-----------------------------|-------------------------|-------------|
| Resto CCAA           | 108.998              | 5,56                       | 5.737                       | 5,16                    | 5,16        |
| Resto Europa         | 37.969               | -9,20                      | -3.848                      | 1,80                    | 6,96        |
| Resto Mundo          | 104.472              | 21,55                      | 18.521                      | 4,95                    | 11,91       |

## ESTANCIA MEDIA

| Estancia Media |               |                |
|----------------|---------------|----------------|
|                |               | Noviembre 2015 |
| 1º             | P.MALLORCA    | 3,76           |
| 2º             | BARCELONA     | 2,49           |
| 3º             | VALENCIA      | 2,03           |
| 4º             | SEVILLA       | 2,00           |
| <b>5º</b>      | <b>MÁLAGA</b> | <b>2,00</b>    |
| 6º             | MADRID        | 1,97           |
| 7º             | BILBAO        | 1,86           |
| 8º             | ZARAGOZA      | 1,80           |
| 9º             | GRANADA       | 1,73           |
| 10º            | CÓRDOBA       | 1,63           |

| Estancia Media |               |                      |
|----------------|---------------|----------------------|
|                |               | Enero-Noviembre 2015 |
| 1º             | P.MALLORCA    | 4,96                 |
| 2º             | BARCELONA     | 2,62                 |
| 3º             | VALENCIA      | 2,08                 |
| <b>4º</b>      | <b>MÁLAGA</b> | <b>2,05</b>          |
| 5º             | MADRID        | 2,01                 |
| 6º             | SEVILLA       | 1,99                 |
| 7º             | BILBAO        | 1,92                 |
| 8º             | GRANADA       | 1,86                 |
| 9º             | ZARAGOZA      | 1,67                 |
| 10º            | CÓRDOBA       | 1,61                 |



## GRADO DE OCUPACIÓN

| Grado de Ocupación |               |                |
|--------------------|---------------|----------------|
|                    |               | Noviembre 2015 |
| 1º                 | MADRID        | 72,85          |
| 2º                 | BARCELONA     | 72,43          |
| <b>3º</b>          | <b>MÁLAGA</b> | <b>69,37</b>   |
| 4º                 | SEVILLA       | 66,90          |
| 5º                 | BILBAO        | 63,59          |
| 6º                 | CÓRDOBA       | 60,35          |
| 7º                 | VALENCIA      | 60,00          |
| 8º                 | P.MALLORCA    | 59,20          |
| 9º                 | ZARAGOZA      | 57,59          |
| 10º                | GRANADA       | 54,72          |

| Grado de Ocupación |               |                      |
|--------------------|---------------|----------------------|
|                    |               | Enero-Noviembre 2015 |
| 1º                 | BARCELONA     | 78,88                |
| 2º                 | P.MALLORCA    | 76,44                |
| <b>3º</b>          | <b>MÁLAGA</b> | <b>75,47</b>         |
| 4º                 | MADRID        | 71,86                |
| 5º                 | BILBAO        | 70,38                |
| 6º                 | SEVILLA       | 67,77                |
| 7º                 | GRANADA       | 66,62                |
| 8º                 | VALENCIA      | 65,28                |
| 9º                 | CÓRDOBA       | 64,86                |
| 10º                | ZARAGOZA      | 53,39                |



## MERCADO NACIONAL

### Viajeros

#### Ranking de Variación Interanual Mensual del Número de Viajeros en Noviembre

|    | Noviembre 2015       | Nº de Viajeros | % sobre Total Viajeros | % Var. Interanual Mensual | Cifra absoluta de Variación |
|----|----------------------|----------------|------------------------|---------------------------|-----------------------------|
| 1º | Murcia (Región de)   | 1.032          | 2,48                   | 77,4                      | 450                         |
| 2º | Madrid, Comunidad de | 8.500          | 20,40                  | 46,3                      | 2.689                       |
| 3º | Cataluña             | 2.814          | 6,76                   | 19,9                      | 467                         |
| 4º | Comunitat Valenciana | 2.020          | 4,85                   | 17,4                      | 299                         |
| 5º | Andalucía            | 19.926         | 47,83                  | 11,7                      | 2.082                       |
| 6º | Galicia              | 530            | 1,27                   | 3,2                       | 17                          |
| 7º | Ceuta y Melilla      | 1.536          | 3,69                   | -4,5                      | -73                         |
| 8º | Castilla-La Mancha   | 652            | 1,57                   | -5,1                      | -35                         |
| 9º | País Vasco           | 733            | 1,76                   | -11,0                     | -91                         |

#### Ranking de Variación Interanual Acumulada del Nº de Viajeros Enero-Noviembre

|    | Enero-Noviembre 2015 | Nº de Viajeros | % sobre Total Viajeros | % Var. Interanual Acumulada | Cifra absoluta de Variación |
|----|----------------------|----------------|------------------------|-----------------------------|-----------------------------|
| 1º | País Vasco           | 14.359         | 2,99                   | 53,9                        | 5.028                       |
| 2º | Murcia (Región de)   | 10.957         | 2,28                   | 32,0                        | 2.659                       |
| 3º | Castilla-La Mancha   | 10.982         | 2,28                   | 17,4                        | 1.625                       |
| 4º | Andalucía            | 236.620        | 49,20                  | 14,0                        | 28.984                      |
| 5º | Comunitat Valenciana | 21.368         | 4,44                   | 11,0                        | 2.112                       |
| 6º | Cataluña             | 33.840         | 7,04                   | 8,4                         | 2.621                       |
| 7º | Ceuta y Melilla      | 18.246         | 3,79                   | 8,3                         | 1.404                       |
| 8º | Galicia              | 6.881          | 1,43                   | 2,8                         | 187                         |
| 9º | Madrid, Comunidad de | 78.403         | 16,30                  | 1,2                         | 903                         |



## Pernoctaciones

### Ranking de Variación Interanual Mensual del Número de Pernoctaciones en Noviembre

|    | <b>Noviembre 2015</b> | <b>Nº de Pernoctaciones</b> | <b>% sobre Total Pernoctaciones</b> | <b>% Var. Interanual Mensual</b> | <b>Cifra absoluta de Variación</b> | <b>Estancia Media</b> |
|----|-----------------------|-----------------------------|-------------------------------------|----------------------------------|------------------------------------|-----------------------|
| 1º | Murcia (Región de)    | 1.637                       | 2,33                                | 83,75                            | 746                                | 1,59                  |
| 2º | Madrid, Comunidad de  | 14.755                      | 20,99                               | 49,86                            | 4.909                              | 1,74                  |
| 3º | Galicia               | 1.161                       | 1,65                                | 20,48                            | 197                                | 2,19                  |
| 4º | Andalucía             | 31.120                      | 44,26                               | 18,93                            | 4.954                              | 1,56                  |
| 5º | Cataluña              | 4.895                       | 6,96                                | 16,31                            | 686                                | 1,74                  |
| 6º | Comunitat Valenciana  | 3.329                       | 4,73                                | 10,46                            | 315                                | 1,65                  |
| 7º | País Vasco            | 1.607                       | 2,29                                | 2,02                             | 32                                 | 2,19                  |
| 8º | Ceuta y Melilla       | 2.361                       | 3,36                                | 1,53                             | 36                                 | 1,54                  |
| 9º | Castilla-La Mancha    | 1.152                       | 1,64                                | -8,27                            | -104                               | 1,77                  |

### Ranking de Variación Interanual Acumulada Número de Pernoctaciones Enero-Noviembre

|    | <b>Enero-Noviembre 2015</b> | <b>Nº de Pernoctaciones</b> | <b>% sobre Total Pernoctaciones</b> | <b>% Var. Interanual Acumulada</b> | <b>Cifra absoluta de Variación</b> | <b>Estancia Media</b> |
|----|-----------------------------|-----------------------------|-------------------------------------|------------------------------------|------------------------------------|-----------------------|
| 1º | País Vasco                  | 29.645                      | 3,38                                | 43,5                               | 8.981                              | 2,06                  |
| 2º | Murcia (Región de)          | 19.088                      | 2,18                                | 21,2                               | 3.343                              | 1,74                  |
| 3º | Galicia                     | 17.087                      | 1,95                                | 18,5                               | 2.665                              | 2,48                  |
| 4º | Comunitat Valenciana        | 41.990                      | 4,79                                | 16,0                               | 5.791                              | 1,97                  |
| 5º | Ceuta y Melilla             | 32.156                      | 3,67                                | 15,8                               | 4.383                              | 1,76                  |
| 6º | Castilla-La Mancha          | 24.085                      | 2,75                                | 15,2                               | 3.170                              | 2,19                  |
| 7º | Andalucía                   | 374.560                     | 42,76                               | 7,7                                | 26.621                             | 1,58                  |
| 8º | Cataluña                    | 67.361                      | 7,69                                | 5,6                                | 3.576                              | 1,99                  |
| 9º | Madrid, Comunidad de        | 156.580                     | 17,87                               | 1,8                                | 2.816                              | 2,00                  |



## MERCADO INTERNACIONAL

### Viajeros

#### Ranking de Variación Interanual Mensual del Número de Viajeros en Noviembre

|     | Noviembre 2015  | Nº de Viajeros | % sobre Total Viajeros | % Var. Interanual Mensual | Cifra absoluta de Variación |
|-----|-----------------|----------------|------------------------|---------------------------|-----------------------------|
| 1º  | Lituania*       | 65             | 0,17                   |                           |                             |
| 2º  | Hungría         | 155            | 0,40                   | 98,21                     | 77                          |
| 3º  | China           | 1.204          | 3,12                   | 96,63                     | 592                         |
| 4º  | República Checa | 127            | 0,33                   | 85,79                     | 59                          |
| 5º  | Estados Unidos  | 2.178          | 5,65                   | 58,73                     | 806                         |
| 6º  | Argentina       | 354            | 0,92                   | 54,24                     | 125                         |
| 7º  | México          | 221            | 0,57                   | 50,66                     | 74                          |
| 8º  | Reino Unido     | 6.938          | 17,99                  | 48,70                     | 2.272                       |
| 9º  | Bélgica         | 1.706          | 4,42                   | 44,91                     | 529                         |
| 10º | Portugal        | 444            | 1,15                   | 42,22                     | 132                         |
| 11º | Japón           | 785            | 2,03                   | 38,28                     | 217                         |
| 12º | Suecia          | 1.371          | 3,55                   | 26,45                     | 287                         |
| 13º | Dinamarca       | 742            | 1,93                   | 15,47                     | 99                          |
| 14º | Italia          | 2.562          | 6,64                   | 14,04                     | 316                         |
| 15º | Irlanda         | 881            | 2,28                   | 13,64                     | 106                         |
| 16º | Suiza           | 1.084          | 2,81                   | 13,56                     | 129                         |
| 17º | Polonia         | 697            | 1,81                   | 12,59                     | 78                          |
| 18º | Ucrania         | 105            | 0,27                   | 11,22                     | 11                          |
| 19º | Rusia           | 487            | 1,26                   | 8,00                      | 36                          |
| 20º | Finlandia       | 671            | 1,74                   | 6,97                      | 44                          |
| 21º | Francia         | 2.247          | 5,83                   | 6,07                      | 129                         |
| 22º | Canadá          | 357            | 0,93                   | -2,50                     | -9                          |
| 23º | Países Bajos    | 2.108          | 5,47                   | -6,71                     | -152                        |
| 24º | Brasil          | 126            | 0,33                   | -21,44                    | -34                         |
| 25º | Alemania        | 3.254          | 8,44                   | -21,66                    | -900                        |
| 26º | Noruega         | 1.061          | 2,75                   | -26,08                    | -374                        |
| 27º | Corea del Sur   | 420            | 1,09                   | -28,56                    | -168                        |
| 28º | Turquía         | 289            | 0,75                   | -28,71                    | -116                        |
| 29º | Austria         | 212            | 0,55                   | -46,77                    | -186                        |

\*Lituania: Datos no significativos en Noviembre 2014.



### Ranking de Variación Interanual Acumulada del Número Viajeros Enero-Noviembre

|     | Enero-Noviembre 2015 | Nº de Viajeros | % sobre Total Viajeros | % Var. Interanual Acumulada | Cifra absoluta de Variación |
|-----|----------------------|----------------|------------------------|-----------------------------|-----------------------------|
| 15º | República Checa**    | 3.098          | 0,57                   | 29,96                       | 714                         |
| 2º  | Austria              | 6.537          | 1,19                   | 28,43                       | 1.447                       |
| 29º | China                | 13.155         | 2,40                   | 22,97                       | 2.458                       |
| 16º | Suecia               | 16.942         | 3,09                   | 20,49                       | 2.881                       |
| 25º | México               | 2.208          | 0,40                   | 18,78                       | 349                         |
| 26º | Brasil               | 3.841          | 0,70                   | 17,15                       | 562                         |
| 19º | Suiza                | 17.583         | 3,21                   | 14,36                       | 2.208                       |
| 9º  | Italia               | 53.246         | 9,73                   | 13,07                       | 6.155                       |
| 12º | Polonia              | 8.313          | 1,52                   | 10,43                       | 785                         |
| 4º  | Dinamarca            | 13.068         | 2,39                   | 9,47                        | 1.130                       |
| 14º | Reino Unido          | 79.372         | 14,50                  | 8,99                        | 6.545                       |
| 20º | Turquía              | 3.122          | 0,57                   | 8,57                        | 247                         |
| 22º | Argentina            | 5.424          | 0,99                   | 7,98                        | 401                         |
| 3º  | Bélgica              | 19.916         | 3,64                   | 6,11                        | 1.147                       |
| 13º | Portugal             | 6.126          | 1,12                   | 5,76                        | 334                         |
| 28º | Corea del Sur        | 8.722          | 1,59                   | 5,00                        | 415                         |
| 5º  | Finlandia            | 8.649          | 1,58                   | 4,77                        | 394                         |
| 8º  | Irlanda              | 11.531         | 2,11                   | 4,69                        | 517                         |
| 27º | Canadá               | 7.123          | 1,30                   | -0,24                       | -17                         |
| 6º  | Francia              | 48.671         | 8,89                   | -0,83                       | -405                        |
| 23º | Japón                | 7.914          | 1,45                   | -1,98                       | -160                        |
| 24º | Estados Unidos       | 27.562         | 5,03                   | -3,70                       | -1.060                      |
| 17º | Noruega              | 16.903         | 3,09                   | -5,74                       | -1.030                      |
| 1º  | Alemania             | 49.547         | 9,05                   | -9,73                       | -5.339                      |
| 11º | Países Bajos         | 28.713         | 5,24                   | -11,79                      | -3.840                      |
| 18º | Rusia                | 6.978          | 1,27                   | -12,31                      | -980                        |
| 21º | Ucrania**            | 697            | 0,13                   | -13,62                      | -110                        |
| 7º  | Hungría              | 1.408          | 0,26                   | -16,19                      | -272                        |
| 10º | Lituania*            | 430            | 0,08                   | -59,93                      | -643                        |

\*Lituania: Datos no significativos en Agosto, Octubre y Noviembre 2014, y en Septiembre 2015.

\*\*Ucrania y República Checa: Datos no significativos en Marzo 2015





## Pernoctaciones

### Ranking de Variación Interanual Mensual del Nº de Pernoctaciones en Noviembre

|     | Noviembre 2015  | Nº de Pernoctaciones | % sobre Total Pernoctaciones | % Var. Interanual Mensual | Cifra absoluta de Variación | Estancia Media |
|-----|-----------------|----------------------|------------------------------|---------------------------|-----------------------------|----------------|
| 1º  | Lituania*       | 139                  | 0,15                         |                           |                             | 2,14           |
| 2º  | México          | 500                  | 0,55                         | 184,96                    | 325                         | 2,27           |
| 3º  | Finlandia       | 3.680                | 4,08                         | 89,45                     | 1.737                       | 5,49           |
| 4º  | China           | 1.551                | 1,72                         | 85,82                     | 716                         | 1,29           |
| 5º  | Estados Unidos  | 4.291                | 4,75                         | 62,16                     | 1.645                       | 1,97           |
| 6º  | Reino Unido     | 16.368               | 18,13                        | 61,70                     | 6.246                       | 2,36           |
| 7º  | Bélgica         | 4.585                | 5,08                         | 48,70                     | 1.501                       | 2,69           |
| 8º  | Japón           | 1.249                | 1,38                         | 33,78                     | 315                         | 1,59           |
| 9º  | Polonia         | 1.587                | 1,76                         | 33,25                     | 396                         | 2,28           |
| 10º | Irlanda         | 2.270                | 2,51                         | 30,89                     | 536                         | 2,58           |
| 11º | Ucrania         | 260                  | 0,29                         | 26,39                     | 54                          | 2,47           |
| 12º | Italia          | 5.447                | 6,03                         | 25,61                     | 1.111                       | 2,13           |
| 13º | Hungría         | 417                  | 0,46                         | 22,11                     | 75                          | 2,69           |
| 14º | Argentina       | 542                  | 0,60                         | 17,88                     | 82                          | 1,53           |
| 15º | Francia         | 5.024                | 5,57                         | 15,29                     | 666                         | 2,24           |
| 16º | Suecia          | 3.640                | 4,03                         | 11,95                     | 388                         | 2,66           |
| 17º | Canadá          | 755                  | 0,84                         | 8,93                      | 62                          | 2,11           |
| 18º | Rusia           | 1.159                | 1,28                         | 6,65                      | 72                          | 2,38           |
| 19º | Suiza           | 2.360                | 2,61                         | 3,91                      | 89                          | 2,18           |
| 20º | Portugal        | 639                  | 0,71                         | 0,92                      | 6                           | 1,44           |
| 21º | República Checa | 278                  | 0,31                         | -1,36                     | -4                          | 2,19           |
| 22º | Dinamarca       | 1.547                | 1,71                         | -10,19                    | -176                        | 2,08           |
| 23º | Corea del Sur   | 599                  | 0,66                         | -11,66                    | -79                         | 1,43           |
| 24º | Alemania        | 9.064                | 10,04                        | -12,25                    | -1.265                      | 2,78           |
| 25º | Países Bajos    | 4.667                | 5,17                         | -16,23                    | -904                        | 2,21           |
| 26º | Brasil          | 246                  | 0,27                         | -19,63                    | -60                         | 1,96           |
| 27º | Noruega         | 3.256                | 3,61                         | -31,09                    | -1.469                      | 3,07           |
| 28º | Turquía         | 606                  | 0,67                         | -35,06                    | -327                        | 2,10           |
| 29º | Austria         | 496                  | 0,55                         | -55,42                    | -616                        | 2,34           |

\*Lituania: Datos no significativos en Noviembre 2014.



### Ranking de Variación Interanual Acumulada del Nº Pernoctaciones Enero-Noviembre

|     | Enero-Noviembre 2015 | Nº de Pernoctaciones | % sobre Total Viajeros | % Var. Interanual Acumulada | Cifra absoluta de Variación | Estancia Media |
|-----|----------------------|----------------------|------------------------|-----------------------------|-----------------------------|----------------|
| 1º  | China                | 17.149               | 1,39                   | 28,68                       | 3.822                       | 1,30           |
| 2º  | Portugal             | 14.968               | 1,21                   | 24,83                       | 2.977                       | 2,44           |
| 3º  | Austria              | 14.098               | 1,14                   | 23,96                       | 2.725                       | 2,16           |
| 4º  | Suecia               | 47.336               | 3,83                   | 20,42                       | 8.026                       | 2,79           |
| 5º  | Brasil               | 7.205                | 0,58                   | 18,87                       | 1.144                       | 1,88           |
| 6º  | Finlandia            | 25.720               | 2,08                   | 17,02                       | 3.741                       | 2,97           |
| 7º  | Polonia              | 20.431               | 1,65                   | 14,93                       | 2.653                       | 2,46           |
| 8º  | Reino Unido          | 188.428              | 15,26                  | 12,16                       | 20.427                      | 2,37           |
| 9º  | República Checa**    | 5.883                | 0,48                   | 11,71                       | 617                         | 1,90           |
| 10º | Irlanda              | 28.661               | 2,32                   | 10,99                       | 2.838                       | 2,49           |
| 11º | Italia               | 111.071              | 9,00                   | 10,45                       | 10.505                      | 2,09           |
| 12º | Suiza                | 40.698               | 3,30                   | 9,40                        | 3.497                       | 2,31           |
| 13º | Canadá               | 15.293               | 1,24                   | 9,25                        | 1.295                       | 2,15           |
| 14º | Argentina            | 11.295               | 0,91                   | 8,07                        | 844                         | 2,08           |
| 15º | Ucrania**            | 1.705                | 0,14                   | 7,86                        | 124                         | 2,45           |
| 16º | Dinamarca            | 38.098               | 3,09                   | 7,20                        | 2.558                       | 2,92           |
| 17º | Bélgica              | 46.977               | 3,80                   | 2,88                        | 1.314                       | 2,36           |
| 18º | México               | 4.190                | 0,34                   | 2,34                        | 96                          | 1,90           |
| 19º | Francia              | 112.504              | 9,11                   | -0,58                       | -660                        | 2,31           |
| 20º | Noruega              | 50.838               | 4,12                   | -0,85                       | -434                        | 3,01           |
| 21º | Japón                | 12.523               | 1,01                   | -1,64                       | -209                        | 1,58           |
| 22º | Estados Unidos       | 57.073               | 4,62                   | -1,89                       | -1.099                      | 2,07           |
| 23º | Corea del Sur        | 10.322               | 0,84                   | -3,46                       | -370                        | 1,18           |
| 24º | Alemania             | 113.492              | 9,19                   | -6,06                       | -7.322                      | 2,29           |
| 25º | Turquía              | 5.024                | 0,41                   | -8,98                       | -496                        | 1,61           |
| 26º | Países Bajos         | 66.895               | 5,42                   | -13,44                      | -10.389                     | 2,33           |
| 27º | Hungría              | 3.567                | 0,29                   | -23,96                      | -1.124                      | 2,53           |
| 28º | Rusia                | 16.216               | 1,31                   | -26,85                      | -5.953                      | 2,32           |
| 29º | Lituania*            | 1.125                | 0,09                   | -50,72                      | -1.159                      | 2,62           |

\*Lituania: Datos no significativos en Agosto, Octubre y Noviembre 2014, y en Septiembre 2015.

\*\*Ucrania y República Checa: Datos no significativos en Marzo 2015