



COMPORTAMIENTO DEL TURISMO EN MÁLAGA CAPITAL EN ENERO DE 2018

ENCUESTA DE OCUPACIÓN APARTAMENTOS TURÍSTICOS

Fuente: INE (datos provisionales 2017 y 2018).

VIAJEROS

Total Viajeros en Enero:

| TOTAL VIAJEROS 2018 | % Variación Interanual Mensual |
|------------------------|--------------------------------------|
| 10.037 | -10,16 |

| PROCEDENCIA VIAJEROS | Nº Viajeros 2018 | % sobre Total Viajeros 2018 | % Variación Interanual Mensual | % sobre Total Viajeros 2017 |
|-------------------------|------------------|--------------------------------|--------------------------------------|--------------------------------|
| Nacionales | 3.526 | 35,13 | -10,37 | 35,21 |
| Internacionales | 6.510 | 64,86 | -10,06 | 64,79 |



Evolución Mensual del Nº Viajeros en Málaga ciudad 2016-2018

| | Enero | Febrero | Marzo | Abril | Mayo | Junio | Julio | Agosto | Septiembre | Octubre | Noviembre | Diciembre | TOTAL |
|-------------|--------|---------|--------|--------|--------|--------|--------|--------|------------|---------|-----------|-----------|----------------|
| 2016 | 5.214 | 4.592 | 5.099 | 6.142 | 5.218 | 5.886 | 8.965 | 10.594 | 9.372 | 9.331 | 8.158 | 10.935 | 89.506 |
| 2017 | 11.172 | 12.759 | 15.332 | 18.093 | 17.597 | 18.321 | 17.392 | 18.520 | 16.328 | 15.987 | 11.244 | 11.835 | 184.580 |
| 2018 | 10.037 | | | | | | | | | | | | 10.037 |

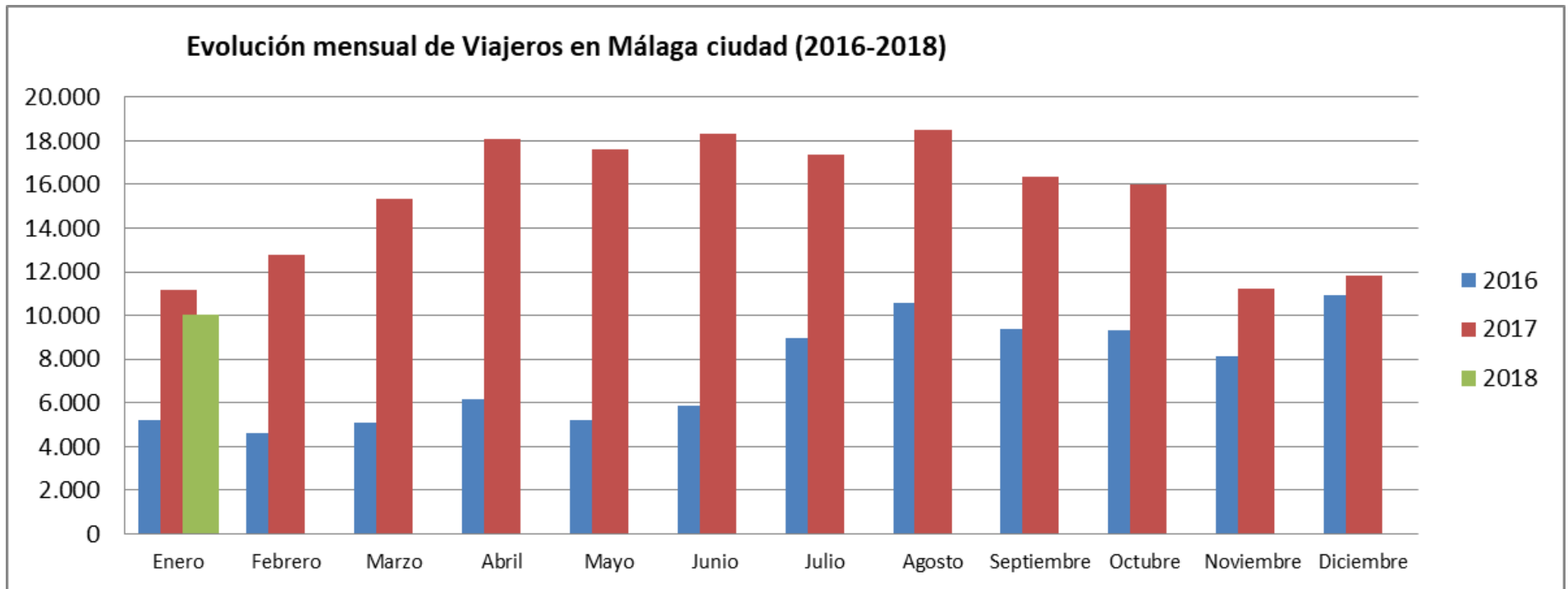

**Ranking de Variación Interanual Mensual del Nº de Plazas Estimadas en las Principales Capitales Españolas en Enero**

| | Enero 2018 | Nº de Plazas Estimadas | Var. Interanual Mensual (%) | Cifra absoluta de Variación |
|-----|---------------|------------------------|-----------------------------|-----------------------------|
| 1º | CÓRDOBA | 603 | 41,88 | 178 |
| 2º | SEVILLA | 4.072 | 11,29 | 413 |
| 3º | VALENCIA | 5.247 | 9,18 | 441 |
| 4º | ZARAGOZA | 729 | 8,64 | 58 |
| 5º | BARCELONA | 4.319 | -0,62 | -27 |
| 6º | GRANADA | 1.329 | -1,04 | -14 |
| 7º | MÁLAGA | 2.989 | -2,73 | -84 |
| 8º | MADRID | 8.626 | -3,40 | -304 |
| 9º | BILBAO** | 401 | -- | -- |
| 10º | P. MALLORCA* | -- | -- | -- |

*P. Mallorca sin dato en enero 2018

**Bilbao sin dato en enero 2017

Ranking de Variación Interanual Mensual del Nº de Apartamentos Estimados en las Principales Capitales Españolas en Enero

| | Enero 2018 | Nº de Apartamentos Estimados | Var. Interanual Mensual (%) | Cifra absoluta de Variación |
|-----|---------------|------------------------------|-----------------------------|-----------------------------|
| 1º | CÓRDOBA | 182 | 28,17 | 40 |
| 2º | VALENCIA | 1.209 | 12,99 | 139 |
| 3º | GRANADA | 429 | 8,88 | 35 |
| 4º | MÁLAGA | 846 | 6,95 | 55 |
| 5º | SEVILLA | 1.128 | 5,92 | 63 |
| 6º | ZARAGOZA | 183 | 5,78 | 10 |
| 7º | MADRID | 3.245 | -5,37 | -184 |
| 8º | BARCELONA | 1.048 | -5,84 | -65 |
| 9º | BILBAO** | 93 | -- | -- |
| 10º | P. MALLORCA* | -- | -- | -- |

*P. Mallorca sin dato en enero 2018

**Bilbao sin dato en enero 2017

**Ranking de Variación Interanual Mensual del Nº de Viajeros en las Principales Capitales Españolas en Enero**

| | Enero 2018 | Nº total de Viajeros | Var. Interanual Mensual (%) | Cifra absoluta de Variación |
|-----------|---------------|----------------------|-----------------------------|-----------------------------|
| 1º | VALENCIA | 12.458 | 31,84 | 3.009 |
| 2º | BARCELONA | 13.196 | 21,34 | 2.321 |
| 3º | ZARAGOZA | 2.247 | 21 | 387 |
| 4º | CÓRDOBA | 2.427 | 7,91 | 178 |
| 5º | SEVILLA | 20.029 | 4,38 | 840 |
| 6º | GRANADA | 8.227 | -3,99 | -342 |
| 7º | MÁLAGA | 10.037 | -10,16 | -1.135 |
| 8º | MADRID | 29.499 | -13,30 | -4.525 |
| 9º | BILBAO** | 825 | -- | -- |
| 10º | P. MALLORCA* | -- | -- | -- |

*P. Mallorca sin dato en enero 2018

**Bilbao sin dato en enero 2017

Viajeros Enero

| | 2017 | 2018 | Variación % |
|---------------------|---------------|---------------|---------------|
| Nacional | 583.293 | 564.263 | -3,26 |
| Málaga | 11.172 | 10.037 | -10,16 |
| Andalucía | 121.620 | 108.865 | -10,49 |
| Provincia de Málaga | 65.448 | 55.165 | -15,71 |

Viajeros Enero

| | 2017 | 2018 | Variación % |
|---------------|---------------|---------------|---------------|
| Benalmádena | 9.063 | 9.232 | 1,86 |
| Fuengirola | 4.777 | 4.489 | -6,03 |
| Torremolinos | 4.809 | 4.367 | -9,19 |
| Málaga | 11.172 | 10.037 | -10,16 |
| Marbella | 11.236 | 6.275 | -44,15 |
| Nerja | 1.960 | 780 | -60,20 |



RANKING DE PROCEDENCIAS SOBRE EL PORCENTAJE TOTAL DE VIAJEROS ENERO

| | Enero 2018 | Nº de Viajeros | %Var. Interanual Mensual | Cifra Absoluta de Variación | % sobre Total Viajeros | % Acumulado |
|-----|----------------------|----------------|--------------------------|-----------------------------|------------------------|-------------|
| 3º | Andalucía | 1.716 | 74,36 | 732 | 17,10 | 17,10 |
| 2º | Reino Unido | 905 | -14,92 | -159 | 9,02 | 26,11 |
| 12º | Dinamarca | 747 | 83,28 | 339 | 7,44 | 33,56 |
| 5º | Países Bajos | 641 | -25,27 | -217 | 6,39 | 39,94 |
| 1º | Madrid, Comunidad de | 609 | -57,71 | -831 | 6,07 | 46,01 |
| 6º | Alemania | 427 | -14,09 | -70 | 4,25 | 50,26 |
| 4º | Italia | 386 | -58,66 | -548 | 3,85 | 54,11 |
| 11º | Estados Unidos | 326 | 100,48 | 163 | 3,25 | 57,36 |
| 7º | Francia | 296 | -18,74 | -68 | 2,95 | 60,31 |
| 21º | Polonia | 282 | 336,40 | 217 | 2,81 | 63,12 |
| 18º | Murcia (Región de) | 273 | 151,29 | 164 | 2,72 | 65,84 |
| 10º | Bélgica | 238 | -17,24 | -50 | 2,37 | 68,21 |
| 17º | Finlandia | 219 | 7,84 | 16 | 2,18 | 70,39 |
| 19º | Castilla-La Mancha | 218 | 139,85 | 127 | 2,17 | 72,56 |
| 13º | Irlanda | 213 | -18,93 | -50 | 2,12 | 74,68 |
| 14º | Cataluña | 195 | -56,68 | -255 | 1,94 | 76,63 |
| 8º | Suecia | 159 | -58,38 | -223 | 1,58 | 78,21 |
| 15º | Comunitat Valenciana | 138 | -3,79 | -5 | 1,37 | 79,59 |
| 20º | Rusia | 129 | 15,72 | 18 | 1,29 | 80,87 |
| 16º | Suiza | 101 | 344,54 | 78 | 1,01 | 81,88 |
| 25º | Ceuta y Melilla | 72 | 111,27 | 38 | 0,72 | 82,59 |
| 27º | Portugal | 56 | 23,24 | 11 | 0,56 | 83,15 |
| 9º | Noruega | 34 | -73,69 | -95 | 0,34 | 83,49 |
| 24º | Austria | 22 | -67,73 | -46 | 0,22 | 83,71 |
| 22º | Galicia | 12 | -93,88 | -184 | 0,12 | 83,83 |
| 23º | País Vasco | 11 | -90,32 | -103 | 0,11 | 83,94 |
| 26º | República Checa* | -- | -- | -- | -- | 83,94 |

*República Checa sin dato en enero 2018

| Enero 2018 | Nº de Viajeros | %Var. Interanual Mensual | Cifra Absoluta de Variación | % sobre Total Viajeros | % Acumulado |
|--------------|----------------|--------------------------|-----------------------------|------------------------|-------------|
| Resto Mundo | 1.023 | -15,40 | -186 | 10,19 | 10,19 |
| Resto Europa | 308 | 116,89 | 166 | 3,07 | 13,26 |
| Resto CCAA | 281 | -24,62 | -92 | 2,80 | 5,87 |



PERNOCTACIONES

Total Pernoctaciones en Enero:

| TOTAL PERNOCTACIONES 2018 | % Variación Interanual Mensual |
|---------------------------|--------------------------------|
| 27.712 | -27,71 |

| PROVINCIA PERNOCTACIONES | Nº Pernoctaciones 2018 | % sobre Total Pernoctaciones 2018 | % Variación Interanual Mensual | % sobre Total Pernoctaciones 2017 |
|--------------------------|------------------------|-----------------------------------|--------------------------------|-----------------------------------|
| Nacionales | 7.356 | 26,54 | -48,95 | 37,59 |
| Internacionales | 20.356 | 73,46 | -14,91 | 62,41 |



Evolución Mensual del Nº Pernoctaciones en Málaga ciudad 2016-2018

| | Enero | Febrero | Marzo | Abril | Mayo | Junio | Julio | Agosto | Septiembre | Octubre | Noviembre | Diciembre | TOTAL |
|-------------|--------|---------|--------|--------|--------|--------|--------|--------|------------|---------|-----------|-----------|----------------|
| 2016 | 15.918 | 13.257 | 16.558 | 16.507 | 17.108 | 16.999 | 28.605 | 33.625 | 29.384 | 30.219 | 23.238 | 29.632 | 271.050 |
| 2017 | 38.333 | 46.974 | 46.028 | 51.835 | 51.800 | 50.977 | 58.448 | 60.536 | 48.420 | 46.199 | 34.050 | 38.024 | 571.624 |
| 2018 | 27.712 | | | | | | | | | | | | 27.712 |

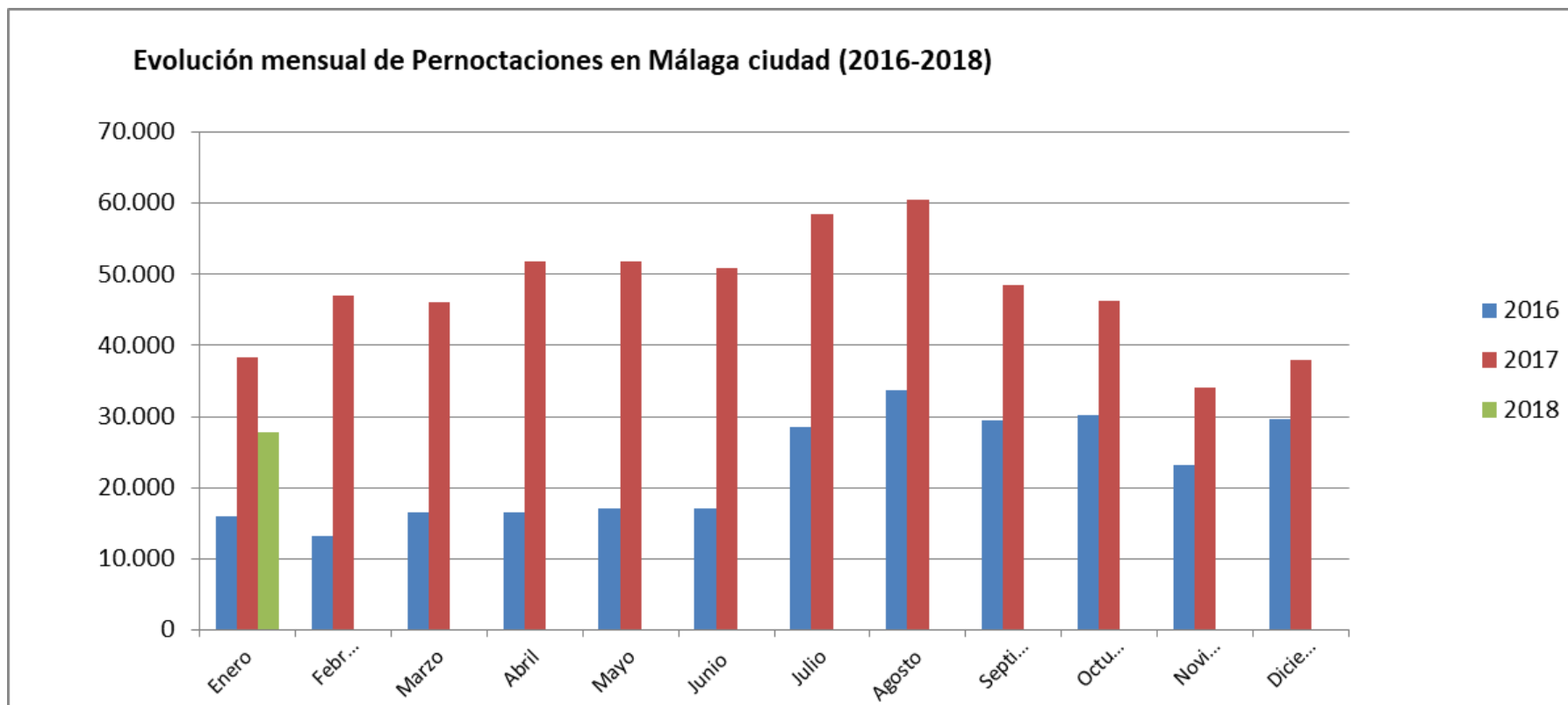

**Ranking de Variación Interanual Mensual del Nº de Pernoctaciones en las Principales Capitales Españolas en Enero**

| | Enero 2018 | Nº total de Pernoctaciones | Var. Interanual Mensual (%) | Cifra absoluta de Variación |
|-----------|---------------|----------------------------|-----------------------------|-----------------------------|
| 1º | BARCELONA | 54.793 | 50,94 | 18.491 |
| 2º | VALENCIA | 43.965 | 38,81 | 12.293 |
| 3º | CÓRDOBA | 4.902 | 16,35 | 689 |
| 4º | ZARAGOZA | 6.515 | 16 | 911 |
| 5º | SEVILLA | 53.400 | 13,47 | 6.340 |
| 6º | MADRID | 117.366 | -4,36 | -5346 |
| 7º | GRANADA | 15.658 | -12,36 | -2.208 |
| 8º | MÁLAGA | 27.712 | -27,71 | -10.621 |
| 9º | BILBAO** | 2.615 | -- | -- |
| 10º | P. MALLORCA* | -- | -- | -- |

*P. Mallorca sin dato en enero 2018

**Bilbao sin dato en enero 2017

Pernoctaciones Enero

| | 2017 | 2018 | Variación % |
|---------------------|---------------|---------------|---------------|
| Nacional | 4.293.216 | 4.095.961 | -4,59 |
| Andalucía | 493.804 | 450.406 | -8,79 |
| Provincia de Málaga | 350.965 | 310.385 | -11,56 |
| Málaga | 38.333 | 27.712 | -27,71 |

Pernoctaciones Enero

| | 2017 | 2018 | Variación % |
|---------------|---------------|---------------|---------------|
| Fuengirola | 33.150 | 34.418 | 3,83 |
| Torremolinos | 36.852 | 34.924 | -5,23 |
| Benalmádena | 60.669 | 56.741 | -6,47 |
| Marbella | 61.485 | 46.511 | -24,35 |
| Málaga | 38.333 | 27.712 | -27,71 |
| Nerja | 20.946 | 9.794 | -53,24 |

**RANKING DE PROCEDENCIAS SOBRE EL PORCENTAJE TOTAL DE PERNOCTACIONES ENERO**

| | Enero 2018 | Nº de Viajeros | %Var. Interanual Mensual | Cifra Absoluta de Variación | % sobre Total Pernoctac | Estancia media | % Acumulado |
|-----|----------------------|----------------|--------------------------|-----------------------------|-------------------------|----------------|-------------|
| 1º | Andalucía | 3.006 | 32,50 | 737 | 10,85 | 1,75 | 10,85 |
| 2º | Reino Unido | 2.794 | -13,62 | -440 | 10,08 | 3,09 | 20,93 |
| 3º | Países Bajos | 2.557 | 0,87 | 22 | 9,23 | 3,99 | 30,16 |
| 4º | Madrid, Comunidad de | 1.624 | -63,31 | -2.803 | 5,86 | 2,67 | 36,02 |
| 5º | Alemania | 1.546 | -22,68 | -454 | 5,58 | 3,62 | 41,60 |
| 6º | Dinamarca | 1.516 | 30,98 | 359 | 5,47 | 2,03 | 47,07 |
| 7º | Polonia | 1.247 | 301,87 | 937 | 4,50 | 4,42 | 51,57 |
| 8º | Estados Unidos | 1.104 | 8,35 | 85 | 3,98 | 3,39 | 55,55 |
| 9º | Italia | 1.058 | -70,53 | -2.532 | 3,82 | 2,74 | 59,37 |
| 10º | Bélgica | 1.047 | 78,73 | 461 | 3,78 | 4,40 | 63,15 |
| 11º | Francia | 811 | -41,07 | -565 | 2,93 | 2,74 | 66,07 |
| 12º | Irlanda | 725 | -21,58 | -200 | 2,62 | 3,40 | 68,69 |
| 13º | Murcia (Región de) | 702 | 240,91 | 496 | 2,53 | 2,57 | 71,22 |
| 14º | Suecia | 499 | -58,32 | -698 | 1,80 | 3,14 | 73,02 |
| 15º | Rusia | 414 | -38,11 | -255 | 1,49 | 3,21 | 74,52 |
| 16º | Castilla-La Mancha | 408 | 79,56 | 181 | 1,47 | 1,87 | 75,99 |
| 17º | Cataluña | 392 | -90,38 | -3.684 | 1,41 | 2,01 | 77,40 |
| 18º | Comunitat Valenciana | 371 | -65,00 | -689 | 1,34 | 2,69 | 78,74 |
| 19º | Finlandia | 338 | -61,49 | -540 | 1,22 | 1,54 | 79,96 |
| 20º | Suiza | 315 | 362,08 | 247 | 1,14 | 3,12 | 81,10 |
| 21º | Portugal | 156 | -90,57 | -1.499 | 0,56 | 2,79 | 81,66 |
| 22º | Ceuta y Melilla | 154 | 50,61 | 52 | 0,56 | 2,14 | 82,22 |
| 23º | Noruega | 137 | -73,71 | -384 | 0,49 | 4,03 | 82,71 |
| 24º | Austria | 45 | -75,24 | -137 | 0,16 | 2,05 | 82,87 |
| 25º | Galicia | 12 | -97,96 | -576 | 0,04 | 1,00 | 82,92 |
| 26º | País Vasco | 11 | -97,23 | -387 | 0,04 | 1,00 | 82,96 |
| 27º | República Checa | -- | -- | -- | -- | -- | 82,96 |

*República Checa sin dato en enero 2018



ESTANCIA MEDIA

| Estancia Media | | |
|----------------|---------------|-------------|
| | | Enero 2018 |
| 1º | BARCELONA | 4,15 |
| 2º | MADRID | 3,98 |
| 3º | VALENCIA | 3,53 |
| 4º | BILBAO | 3,17 |
| 5º | ZARAGOZA | 2,90 |
| 6º | MÁLAGA | 2,76 |
| 7º | SEVILLA | 2,67 |
| 8º | CÓRDOBA | 2,02 |
| 9º | GRANADA | 1,90 |
| 10º | P. MALLORCA* | -- |

*P. Mallorca sin dato en enero 2018

GRADO DE OCUPACIÓN

| Grado de Ocupación | | |
|--------------------|---------------|--------------|
| | | Enero 2018 |
| 1º | BARCELONA | 61,55 |
| 2º | MADRID | 60,03 |
| 3º | SEVILLA | 55,73 |
| 4º | VALENCIA | 51,41 |
| 5º | MÁLAGA | 49,45 |
| 6º | ZARAGOZA | 45,25 |
| 7º | BILBAO | 43,72 |
| 8º | GRANADA | 38,40 |
| 9º | CÓRDOBA | 34,72 |
| 10º | P. MALLORCA* | -- |

*P. Mallorca sin dato en enero 2018



MERCADO NACIONAL

Viajeros

Ranking de Variación Interanual Mensual del Número de Viajeros en Enero

| | Enero 2018 | Nº de Viajeros | % sobre Total Viajeros | % Var. Interanual Mensual | Cifra absoluta de Variación |
|----|----------------------|-----------------------|-------------------------------|----------------------------------|------------------------------------|
| 1º | Murcia (Región de) | 273 | 7,74 | 151,29 | 164 |
| 2º | Castilla-La Mancha | 218 | 6,18 | 139,85 | 127 |
| 3º | Ceuta y Melilla | 72 | 2,04 | 111,27 | 38 |
| 4º | Andalucía | 1.716 | 48,67 | 74,36 | 732 |
| 5º | Comunitat Valenciana | 138 | 3,91 | -3,79 | -5 |
| 6º | Cataluña | 195 | 5,53 | -56,68 | -255 |
| 7º | Madrid, Comunidad de | 609 | 17,27 | -57,71 | -831 |
| 8º | País Vasco | 11 | 0,31 | -90,32 | -103 |
| 9º | Galicia | 12 | 0,34 | -93,88 | -184 |

Pernoctaciones

Ranking de Variación Interanual Mensual del Número de Pernoctaciones en Enero

| | Enero 2018 | Nº de Pernoctaciones | % sobre Total Pernoctaciones | % Var. Interanual Mensual | Cifra absoluta de Variación | Estancia Media |
|----|----------------------|-----------------------------|-------------------------------------|----------------------------------|------------------------------------|-----------------------|
| 1º | Murcia (Región de) | 702 | 9,54 | 240,91 | 496 | 2,57 |
| 2º | Castilla-La Mancha | 408 | 5,55 | 79,56 | 181 | 1,87 |
| 3º | Ceuta y Melilla | 154 | 2,09 | 50,61 | 52 | 2,14 |
| 4º | Andalucía | 3.006 | 40,86 | 32,50 | 737 | 1,75 |
| 5º | Madrid, Comunidad de | 1.624 | 22,08 | -63,31 | -2.803 | 2,67 |
| 6º | Comunitat Valenciana | 371 | 5,04 | -65,00 | -689 | 2,69 |
| 7º | Cataluña | 392 | 5,33 | -90,38 | -3.684 | 2,01 |
| 8º | País Vasco | 11 | 0,15 | -97,23 | -387 | 1,00 |
| 9º | Galicia | 12 | 0,16 | -97,96 | -576 | 1,00 |



MERCADO INTERNACIONAL

Viajeros

Ranking de Variación Interanual Mensual del Número de Viajeros en Enero

| | Enero 2018 | Nº de Viajeros | % sobre Total Viajeros | % Var. Interanual Mensual | Cifra absoluta de Variación |
|-----|------------------|----------------|------------------------|---------------------------|-----------------------------|
| 1º | Suiza | 101 | 1,55 | 344,54 | 78 |
| 2º | Polonia | 282 | 4,33 | 336,40 | 217 |
| 3º | Estados Unidos | 326 | 5,01 | 100,48 | 163 |
| 4º | Dinamarca | 747 | 11,47 | 83,28 | 339 |
| 5º | Portugal | 56 | 0,86 | 23,24 | 11 |
| 6º | Rusia | 129 | 1,98 | 15,72 | 18 |
| 7º | Finlandia | 219 | 3,36 | 7,84 | 16 |
| 8º | Alemania | 427 | 6,56 | -14,09 | -70 |
| 9º | Reino Unido | 905 | 13,90 | -14,92 | -159 |
| 10º | Bélgica | 238 | 3,66 | -17,24 | -50 |
| 11º | Francia | 296 | 4,55 | -18,74 | -68 |
| 12º | Irlanda | 213 | 3,27 | -18,93 | -50 |
| 13º | Países Bajos | 641 | 9,85 | -25,27 | -217 |
| 14º | Suecia | 159 | 2,44 | -58,38 | -223 |
| 15º | Italia | 386 | 5,93 | -58,66 | -548 |
| 16º | Austria | 22 | 0,34 | -67,73 | -46 |
| 17º | Noruega | 34 | 0,52 | -73,69 | -95 |
| 18º | República Checa* | - | - | - | - |

*República Checa sin dato en enero 2018



Pernoctaciones

Ranking de Variación Interanual Mensual del Nº de Pernoctaciones en Enero

| | Enero 2018 | Nº de Pernoctaciones | % sobre Total Pernoctaciones | % Var. Interanual Mensual | Cifra absoluta de Variación | Estancia Media |
|-----|------------------|----------------------|------------------------------|---------------------------|-----------------------------|----------------|
| 1º | Suiza | 315 | 1,55 | 362,08 | 247 | 3,12 |
| 2º | Polonia | 1.247 | 6,13 | 301,87 | 937 | 4,42 |
| 3º | Bélgica | 1.047 | 5,14 | 78,73 | 461 | 4,40 |
| 4º | Dinamarca | 1.516 | 7,45 | 30,98 | 359 | 2,03 |
| 5º | Estados Unidos | 1.104 | 5,42 | 8,35 | 85 | 3,39 |
| 6º | Países Bajos | 2.557 | 12,56 | 0,87 | 22 | 3,99 |
| 7º | Reino Unido | 2.794 | 13,73 | -13,62 | -440 | 3,09 |
| 8º | Irlanda | 725 | 3,56 | -21,58 | -200 | 3,40 |
| 9º | Alemania | 1.546 | 7,59 | -22,68 | -454 | 3,62 |
| 10º | Rusia | 414 | 2,03 | -38,11 | -255 | 3,21 |
| 11º | Francia | 811 | 3,98 | -41,07 | -565 | 2,74 |
| 12º | Portugal | 156 | 0,77 | -42,79 | -117 | 2,79 |
| 13º | Suecia | 499 | 2,45 | -58,32 | -698 | 3,14 |
| 14º | Finlandia | 338 | 1,66 | -61,49 | -540 | 1,54 |
| 15º | Italia | 1.058 | 5,20 | -70,53 | -2.532 | 2,74 |
| 16º | Noruega | 137 | 0,67 | -73,71 | -384 | 4,03 |
| 17º | Austria | 45 | 0,22 | -75,24 | -137 | 2,05 |
| 18º | República Checa* | - | - | - | - | - |

*República Checa sin dato en enero 2018