



# COMPORTAMIENTO DEL TURISMO EN MÁLAGA CAPITAL

## MARZO DE 2019

**Fuente:** Encuesta de Ocupación Apartamentos Turísticos. Datos comparativos entre **marzo 2018** y **marzo 2019** (datos provisionales). Instituto Nacional de Estadística (INE).

### VIAJEROS

#### Total Viajeros en marzo

| TOTAL VIAJEROS 2019 | % Variación Interanual Mensual |
|---------------------|--------------------------------|
| <b>19.862</b>       | <b>56,75</b>                   |

| PROCEDENCIA VIAJEROS | Nº Viajeros 2019 | % sobre Total Viajeros 2019 | % Variación Interanual Mensual | % sobre Total Viajeros 2018 |
|----------------------|------------------|-----------------------------|--------------------------------|-----------------------------|
| Nacionales           | 8.051            | 40,53                       | 73,03                          | 36,72                       |
| Internacionales      | 11.811           | 59,47                       | 47,31                          | 63,28                       |

#### Total Viajeros en enero-marzo

| TOTAL VIAJEROS 2019 | % Variación Interanual Acumulada |
|---------------------|----------------------------------|
| <b>49.735</b>       | <b>47,25</b>                     |

| PROCEDENCIA VIAJEROS | Nº Viajeros 2019 | % sobre Total Viajeros 2019 | % Variación Interanual Acumulada | % sobre Total Viajeros 2018 |
|----------------------|------------------|-----------------------------|----------------------------------|-----------------------------|
| Nacionales           | 19.239           | 38,68                       | 72,36                            | 33,05                       |
| Internacionales      | 30.496           | 61,32                       | 34,85                            | 66,95                       |



### Evolución Mensual del Nº Viajeros en Málaga ciudad 2016-2019

|       | Enero  | Febrero | Marzo  | Abril  | Mayo   | Junio  | Julio  | Agosto | Septiembre | Octubre | Noviembre | Diciembre |
|-------|--------|---------|--------|--------|--------|--------|--------|--------|------------|---------|-----------|-----------|
| 2.016 | 5.214  | 4.592   | 5.099  | 6.142  | 5.218  | 5.886  | 8.965  | 10.594 | 9.372      | 9.331   | 8.158     | 10.936    |
| 2.017 | 11.172 | 12.759  | 15.332 | 18.093 | 17.597 | 18.321 | 17.392 | 18.520 | 16.328     | 15.987  | 11.244    | 11.835    |
| 2.018 | 10.036 | 11.069  | 12.671 | 13.829 | 13.024 | 12.637 | 15.606 | 14.760 | 15.079     | 11.536  | 12.240    | 14.224    |
| 2.019 | 13.365 | 16.508  | 19.862 |        |        |        |        |        |            |         |           |           |

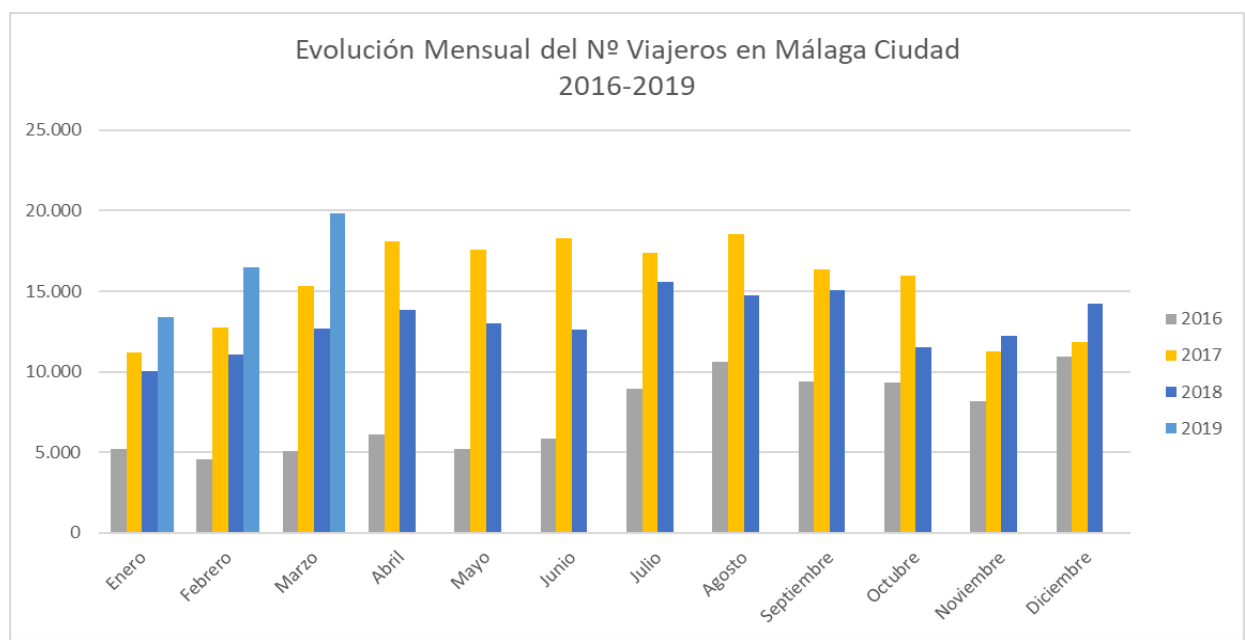



### Ranking de Variación Interanual Mensual del Nº de Plazas Estimadas en marzo

|    |             | Nº de plazas Estimadas | Var. Interanual Mensual (%) | Cifra absoluta de Variación |
|----|-------------|------------------------|-----------------------------|-----------------------------|
| 1  | GRANADA     | 1.981                  | 37,19                       | 537                         |
| 2  | P. MALLORCA | 783                    | 27,32                       | 168                         |
| 3  | VALENCIA    | 6.683                  | 26,84                       | 1.414                       |
| 4  | BILBAO      | 524                    | 19,63                       | 86                          |
| 5  | SEVILLA     | 4.599                  | 11,68                       | 481                         |
| 6  | MADRID      | 9.509                  | 10,19                       | 879                         |
| 7  | CÓRDOBA     | 638                    | 6,69                        | 40                          |
| 8  | ZARAGOZA    | 580                    | -3,33                       | -20                         |
| 9  | MÁLAGA      | 3.242                  | -3,43                       | -115                        |
| 10 | BARCELONA   | 3.803                  | -5,68                       | -229                        |

### Ranking de Variación Interanual Mensual del Nº de Apartamentos Estimados en marzo

|    |             | Nº de apartamentos estimados | Var. Interanual Mensual (%) | Cifra absoluta de Variación |
|----|-------------|------------------------------|-----------------------------|-----------------------------|
| 1  | P. MALLORCA | 334                          | 28,96                       | 75                          |
| 2  | GRANADA     | 557                          | 26,30                       | 116                         |
| 3  | VALENCIA    | 1.495                        | 25,63                       | 305                         |
| 4  | BILBAO      | 130                          | 21,50                       | 23                          |
| 5  | MADRID      | 3.693                        | 12,90                       | 422                         |
| 6  | SEVILLA     | 1.276                        | 11,34                       | 130                         |
| 7  | CÓRDOBA     | 195                          | 8,33                        | 15                          |
| 8  | MÁLAGA      | 972                          | 4,52                        | 42                          |
| 9  | BARCELONA   | 944                          | -1,46                       | -14                         |
| 10 | ZARAGOZA    | 154                          | -2,53                       | -4                          |

**Ranking de Variación Interanual Mensual del Nº de Viajeros en marzo**

|    |             | Nº total de Viajeros | Var. Interanual Mensual (%) | Cifra absoluta de Variación |
|----|-------------|----------------------|-----------------------------|-----------------------------|
| 1  | P. MALLORCA | 2.767                | 122,43                      | 1.523                       |
| 2  | MÁLAGA      | 19.862               | 56,75                       | 7.191                       |
| 3  | SEVILLA     | 30.776               | 43,56                       | 9.339                       |
| 4  | BILBAO      | 1.900                | 26,25                       | 395                         |
| 5  | GRANADA     | 12.939               | 25,34                       | 2.616                       |
| 6  | MADRID      | 47.438               | 15,39                       | 6.327                       |
| 7  | BARCELONA   | 18.844               | 14,30                       | 2.357                       |
| 8  | CÓRDOBA     | 3.730                | 0,21                        | 8                           |
| 9  | ZARAGOZA    | 2.642                | -3,82                       | -105                        |
| 10 | VALENCIA    | 18.912               | -4,23                       | -836                        |

**Ranking de Variación Interanual Acumulada del Nº de Viajeros en enero-marzo**

|    |             | Nº total de Viajeros | Var. Interanual Acumulada (%) | Cifra absoluta de Variación |
|----|-------------|----------------------|-------------------------------|-----------------------------|
| 1  | P. MALLORCA | 3.533                | 58,15                         | 1.299                       |
| 2  | MÁLAGA      | 49.736               | 47,25                         | 15.960                      |
| 3  | BILBAO      | 4.780                | 37,99                         | 1.316                       |
| 4  | GRANADA     | 35.193               | 23,70                         | 6.742                       |
| 5  | SEVILLA     | 77.954               | 21,91                         | 14.009                      |
| 6  | CÓRDOBA     | 9.597                | 8,76                          | 773                         |
| 7  | MADRID      | 116.889              | 6,74                          | 7.382                       |
| 8  | BARCELONA   | 45.412               | 3,42                          | 1.501                       |
| 9  | VALENCIA    | 48.720               | 1,32                          | 636                         |
| 10 | ZARAGOZA    | 6.498                | -3,82                         | -258                        |



|                     | 2018          | 2019          | Variación %  |
|---------------------|---------------|---------------|--------------|
| Málaga              | <b>33.776</b> | <b>49.735</b> | <b>47,25</b> |
| Provincia de Málaga | 202.484       | 227.258       | 12,24        |
| Andalucía           | 399.020       | 457.440       | 14,64        |
| Nacional            | 2.002.630     | 1.965.817     | -1,84        |

|              | 2018   | 2019   | Variación % |
|--------------|--------|--------|-------------|
| Nerja        | 6.029  | 10.247 | 69,96       |
| Málaga       | 33.776 | 49.735 | 47,25       |
| Marbella     | 20.862 | 23.145 | 10,94       |
| Fuengirola   | 13.509 | 13.292 | -1,61       |
| Benalmádena  | 33.441 | 31.056 | -7,13       |
| Torremolinos | 15.178 | 13.302 | -12,36      |

**Ranking de procedencias sobre el porcentaje total de viajeros enero - marzo**

|    |                         | Nº de Viajeros | %Var. Interanual Acumulada | Cifra Absoluta de Variación | % sobre Total Viajeros | % Acumulado |
|----|-------------------------|----------------|----------------------------|-----------------------------|------------------------|-------------|
| 1  | Andalucía               | 8.066          | 79,60                      | 3.575                       | 16,22                  | 16,22       |
| 2  | Reino Unido             | 4.567          | 21,75                      | 816                         | 9,18                   | 25,40       |
| 3  | Alemania                | 3.319          | 88,58                      | 1.559                       | 6,67                   | 32,07       |
| 4  | Madrid. Comunidad De    | 3.278          | 25,26                      | 661                         | 6,59                   | 38,66       |
| 5  | Países Bajos            | 3.110          | 38,04                      | 857                         | 6,25                   | 44,92       |
| 6  | Italia                  | 2.683          | 157,98                     | 1.643                       | 5,39                   | 50,31       |
| 7  | Francia                 | 2.601          | 84,60                      | 1.192                       | 5,23                   | 55,54       |
| 8  | Suecia                  | 1.520          | 44,76                      | 470                         | 3,06                   | 58,60       |
| 9  | Cataluña                | 1.371          | 113,55                     | 729                         | 2,76                   | 61,35       |
| 10 | Bélgica                 | 1.158          | 91,72                      | 554                         | 2,33                   | 63,68       |
| 11 | Irlanda                 | 916            | 1,66                       | 15                          | 1,84                   | 65,52       |
| 12 | Asturias. Principado De | 845            | 1.161,19                   | 778                         | 1,70                   | 67,22       |
| 13 | Noruega                 | 759            | 39,01                      | 213                         | 1,53                   | 68,75       |
| 14 | Dinamarca               | 757            | -35,90                     | -424                        | 1,52                   | 70,27       |
| 15 | Galicia                 | 756            | 329,55                     | 580                         | 1,52                   | 71,79       |
| 16 | Estados Unidos          | 676            | -22,83                     | -200                        | 1,36                   | 73,15       |
| 17 | País Vasco              | 647            | 112,13                     | 342                         | 1,30                   | 74,45       |
| 18 | Suiza                   | 643            | 229,74                     | 448                         | 1,29                   | 75,74       |
| 19 | Polonia                 | 631            | -17,08                     | -130                        | 1,27                   | 77,01       |
| 20 | Castilla - La Mancha    | 616            | 46,32                      | 195                         | 1,24                   | 78,25       |
| 21 | Murcia. Región De       | 594            | -26,03                     | -209                        | 1,19                   | 79,45       |
| 22 | Extremadura             | 593            | 160,09                     | 365                         | 1,19                   | 80,64       |
| 23 | Finlandia               | 590            | 6,12                       | 34                          | 1,19                   | 81,82       |
| 24 | Rusia                   | 545            | 39,03                      | 153                         | 1,10                   | 82,92       |
| 25 | Balears. Illes          | 515            | 819,64                     | 459                         | 1,04                   | 83,96       |
| 26 | Aragón                  | 391            | 106,88                     | 202                         | 0,79                   | 84,74       |
| 27 | Portugal                | 390            | 161,74                     | 241                         | 0,78                   | 85,53       |

|              | Nº de Viajeros | %Var. Interanual Acumulada | Cifra Absoluta de Variación | % sobre Total Viajeros | % Acumulado |
|--------------|----------------|----------------------------|-----------------------------|------------------------|-------------|
| Resto Mundo  | 3.658          | -4,01                      | -153                        | 7,35                   | 7,35        |
| Resto CCAA   | 1.566          | 34,31                      | 400                         | 3,15                   | 10,50       |
| Resto Europa | 1.973          | 43,60                      | 599                         | 3,97                   | 14,47       |



## PERNOCTACIONES

### Total Pernoctaciones en marzo

| Total Pernoctaciones 2019 | % Variación Interanual Mensual |
|---------------------------|--------------------------------|
| <b>52.668</b>             | <b>49,71</b>                   |

| PROCEDENCIA PERNOCTACIONES | Nº Pernoctaciones 2019 | % sobre Total Pernoctaciones 2019 | % Variación Interanual Mensual | % sobre Total Pernoctaciones 2018 |
|----------------------------|------------------------|-----------------------------------|--------------------------------|-----------------------------------|
| Nacionales                 | 16.161                 | 30,68                             | 48,23                          | 30,99                             |
| Internacionales            | 36.507                 | 69,32                             | 50,38                          | 69,01                             |

### Total Pernoctaciones en enero - marzo

| Total Pernoctaciones 2019 | % Variación Interanual Acumulada |
|---------------------------|----------------------------------|
| <b>128.852</b>            | <b>32,11</b>                     |

| PROCEDENCIA PERNOCTACIONES | Nº Pernoctaciones 2019 | % sobre Total Pernoctaciones 2019 | % Variación Interanual Acumulada | % sobre Total Pernoctaciones 2018 |
|----------------------------|------------------------|-----------------------------------|----------------------------------|-----------------------------------|
| Nacionales                 | 36.823                 | 28,58                             | 43,75                            | 26,26                             |
| Internacionales            | 92.029                 | 71,42                             | 27,97                            | 73,74                             |



### Evolución Mensual del Nº Pernoctaciones en Málaga ciudad 2016-2019

|       | Enero  | Febrero | Marzo  | Abril  | Mayo   | Junio  | Julio  | Agosto | Septiembre | Octubre | Noviembre | Diciembre |
|-------|--------|---------|--------|--------|--------|--------|--------|--------|------------|---------|-----------|-----------|
| 2.016 | 15.918 | 13.257  | 16.558 | 16.507 | 17.108 | 16.999 | 28.605 | 33.625 | 29.384     | 30.219  | 23.238    | 29.632    |
| 2.017 | 38.333 | 46.974  | 46.028 | 51.835 | 51.800 | 50.977 | 58.448 | 60.536 | 48.420     | 46.199  | 34.050    | 38.024    |
| 2.018 | 27.712 | 34.640  | 35.180 | 36.245 | 33.955 | 36.112 | 43.836 | 41.203 | 46.200     | 32.976  | 33.290    | 38.678    |
| 2.019 | 35.528 | 40.656  | 52.668 |        |        |        |        |        |            |         |           |           |

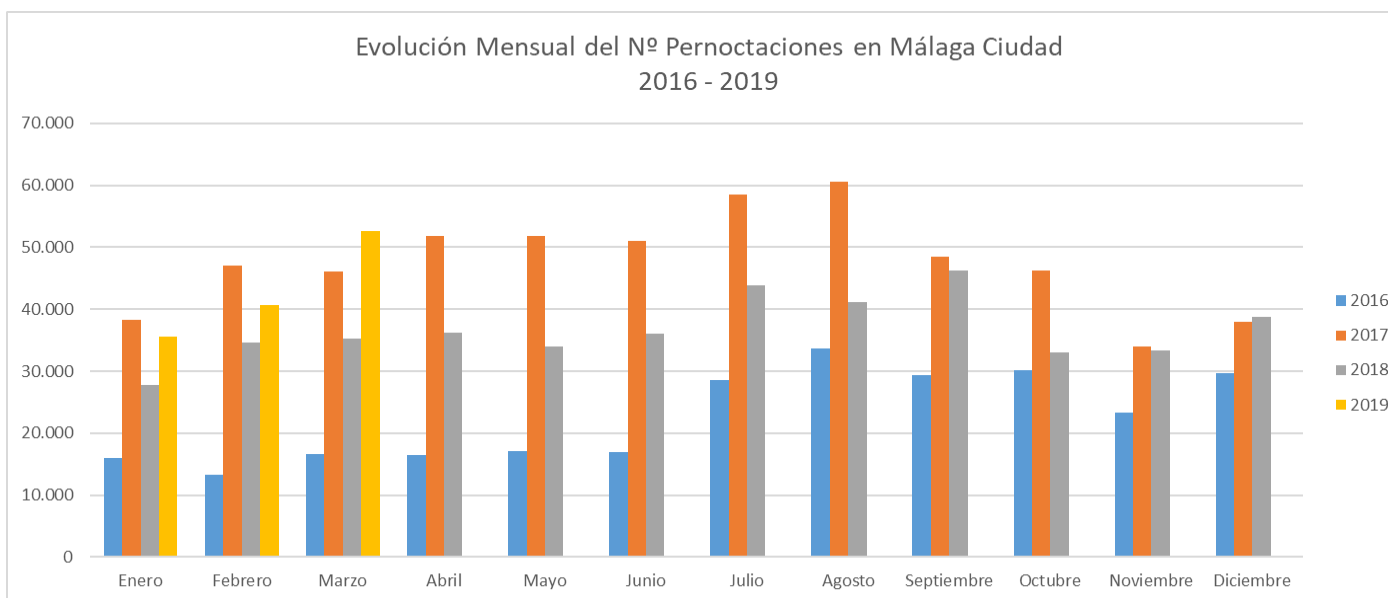





### Ranking de Variación Interanual Mensual del Nº de Pernoctaciones en marzo

|    |             | Nº total de Pernoctaciones | Var. Interanual Mensual (%) | Cifra absoluta de Variación |
|----|-------------|----------------------------|-----------------------------|-----------------------------|
| 1  | MÁLAGA      | 52.668                     | 49,71                       | 17.488                      |
| 2  | P. MALLORCA | 12.344                     | 33,55                       | 3.101                       |
| 3  | ZARAGOZA    | 8.616                      | 30,68                       | 2.023                       |
| 4  | GRANADA     | 26.976                     | 27,06                       | 5.745                       |
| 5  | MADRID      | 174.785                    | 25,99                       | 36.053                      |
| 6  | SEVILLA     | 74.468                     | 16,20                       | 10.382                      |
| 7  | BILBAO      | 5.117                      | 13,94                       | 626                         |
| 8  | BARCELONA   | 65.611                     | 8,64                        | 5.218                       |
| 9  | VALENCIA    | 63.845                     | 5,16                        | 3.132                       |
| 10 | CÓRDOBA     | 7.319                      | -5,67                       | -440                        |

### Ranking de Variación Interanual Acumulada del Nº de Pernoctaciones en enero-marzo

|    |             | Nº total de Pernoctaciones | Var. Interanual Acumulada (%) | Cifra absoluta de Variación |
|----|-------------|----------------------------|-------------------------------|-----------------------------|
| 1  | MÁLAGA      | 128.851                    | 32,11                         | 31.319                      |
| 2  | BILBAO      | 13.558                     | 30,48                         | 3.167                       |
| 3  | GRANADA     | 71.907                     | 28,52                         | 15.959                      |
| 4  | MADRID      | 445.095                    | 16,40                         | 62.703                      |
| 5  | ZARAGOZA    | 21.923                     | 13,58                         | 2.622                       |
| 6  | P. MALLORCA | 17.454                     | 10,88                         | 1.713                       |
| 7  | SEVILLA     | 201.206                    | 10,88                         | 19.739                      |
| 8  | VALENCIA    | 160.186                    | 1,36                          | 2.145                       |
| 9  | BARCELONA   | 169.131                    | -0,64                         | -1.086                      |
| 10 | CÓRDOBA     | 18.036                     | -2,32                         | -428                        |



|                     | 2018          | 2019           | Variación %  |
|---------------------|---------------|----------------|--------------|
| Málaga              | <b>97.532</b> | <b>128.852</b> | <b>32,11</b> |
| Provincia de Málaga | 1.120.200     | 1.118.680      | -0,14        |
| Andalucía           | 1.664.173     | 1.679.343      | 0,91         |
| Nacional            | 12.994.285    | 12.272.349     | -5,56        |

|              | 2018    | 2019    | Variación % |
|--------------|---------|---------|-------------|
| Nerja        | 53.381  | 78.825  | 47,66       |
| Málaga       | 97.532  | 128.852 | 32,11       |
| Marbella     | 140.210 | 136.878 | -2,38       |
| Benalmádena  | 204.852 | 192.180 | -6,19       |
| Torremolinos | 133.785 | 118.947 | -11,09      |
| Fuengirola   | 99.675  | 84.737  | -14,99      |



## Ranking de procedencias sobre el porcentaje total de pernoctaciones enero-marzo

|    |                         | Nº de Pernoctaciones | %Var. Interanual Acumulada | Cifra Absoluta de Variación | % sobre Total Pernoctas | % Acumulado | Estancia Media |
|----|-------------------------|----------------------|----------------------------|-----------------------------|-------------------------|-------------|----------------|
| 1  | Reino Unido             | 14.389               | 23,10                      | 2.700                       | 11,17                   | 11,17       | 3,15           |
| 2  | Alemania                | 12.358               | 86,17                      | 5.720                       | 9,59                    | 20,76       | 3,72           |
| 3  | Andalucía               | 12.031               | 36,79                      | 3.236                       | 9,34                    | 30,10       | 1,49           |
| 4  | Países Bajos            | 11.988               | 35,02                      | 3.109                       | 9,30                    | 39,40       | 3,85           |
| 5  | Madrid. Comunidad De    | 7.209                | 5,94                       | 404                         | 5,59                    | 44,99       | 2,20           |
| 6  | Italia                  | 5.806                | 101,81                     | 2.929                       | 4,51                    | 49,50       | 2,16           |
| 7  | Francia                 | 5.650                | 55,18                      | 2.009                       | 4,38                    | 53,88       | 2,17           |
| 8  | Suecia                  | 4.176                | 30,34                      | 972                         | 3,24                    | 57,13       | 2,75           |
| 9  | Bélgica                 | 4.084                | 96,63                      | 2.007                       | 3,17                    | 60,30       | 3,53           |
| 10 | Noruega                 | 3.439                | 69,91                      | 1.415                       | 2,67                    | 62,96       | 4,53           |
| 11 | Estados Unidos          | 2.536                | 14,34                      | 318                         | 1,97                    | 64,93       | 3,75           |
| 12 | Irlanda                 | 2.513                | -1,45                      | -37                         | 1,95                    | 66,88       | 2,74           |
| 13 | Cataluña                | 2.492                | 42,16                      | 739                         | 1,93                    | 68,82       | 1,82           |
| 14 | Galicia                 | 2.302                | 581,07                     | 1.964                       | 1,79                    | 70,60       | 3,04           |
| 15 | Asturias. Principado De | 2.100                | 939,60                     | 1.898                       | 1,63                    | 72,23       | 2,49           |
| 16 | Dinamarca               | 2.072                | -34,24                     | -1.079                      | 1,61                    | 73,84       | 2,74           |
| 17 | Suiza                   | 1.767                | 83,68                      | 805                         | 1,37                    | 75,21       | 2,75           |
| 18 | País Vasco              | 1.747                | 104,33                     | 892                         | 1,36                    | 76,57       | 2,70           |
| 19 | Rusia                   | 1.592                | 20,70                      | 273                         | 1,24                    | 77,80       | 2,92           |
| 20 | Polonia                 | 1.516                | -44,61                     | -1.221                      | 1,18                    | 78,98       | 2,40           |
| 21 | Finlandia               | 1.500                | 8,38                       | 116                         | 1,16                    | 80,14       | 2,54           |
| 22 | Aragón                  | 1.320                | 185,10                     | 857                         | 1,02                    | 81,17       | 3,38           |
| 23 | Castilla - La Mancha    | 1.315                | 43,25                      | 397                         | 1,02                    | 82,19       | 2,13           |
| 24 | Extremadura             | 1.117                | 73,99                      | 475                         | 0,87                    | 83,06       | 1,88           |
| 25 | Portugal                | 1.100                | 187,21                     | 717                         | 0,85                    | 83,91       | 2,82           |
| 26 | Murcia. Región De       | 982                  | -46,54                     | -855                        | 0,76                    | 84,67       | 1,65           |
| 27 | Balears. Illes          | 893                  | 267,49                     | 650                         | 0,69                    | 85,37       | 1,73           |

|              | Nº de Pernoctaciones | %Var. Interanual Acumulada | Cifra Absoluta de Variación | % sobre Total Pernocta. | % Acumulado |
|--------------|----------------------|----------------------------|-----------------------------|-------------------------|-------------|
| Resto Mundo  | 10.757               | -9,79                      | -1.167                      | 8,35                    | 8,35        |
| Resto CCAA   | 3.316                | 20,14                      | 556                         | 2,57                    | 10,92       |
| Resto Europa | 4.783                | 12,44                      | 529                         | 3,71                    | 14,63       |



## Estancia Media marzo

|    |             | Estancia media |
|----|-------------|----------------|
| 1  | P. MALLORCA | 4,46           |
| 2  | BARCELONA   | 3,48           |
| 3  | VALENCIA    | 3,38           |
| 4  | ZARAGOZA    | 3,26           |
| 5  | MADRID      | 2,92           |
| 6  | BILBAO      | 2,69           |
| 7  | SEVILLA     | 2,42           |
| 8  | GRANADA     | 2,08           |
| 9  | CÓRDOBA     | 1,96           |
| 10 | MÁLAGA      | 1,77           |

## Estancia Media enero-marzo

|    |             | Estancia media |
|----|-------------|----------------|
| 1  | P. MALLORCA | 4,94           |
| 2  | MADRID      | 3,81           |
| 3  | BARCELONA   | 3,72           |
| 4  | ZARAGOZA    | 3,37           |
| 5  | VALENCIA    | 3,29           |
| 6  | BILBAO      | 2,84           |
| 7  | MÁLAGA      | 2,59           |
| 8  | SEVILLA     | 2,58           |
| 9  | GRANADA     | 2,04           |
| 10 | CÓRDOBA     | 1,88           |



## Grado de Ocupación marzo

|    |            | Grado de Ocupación |
|----|------------|--------------------|
| 1  | MADRID     | 77,61              |
| 2  | BARCELONA  | 74,74              |
| 3  | ZARAGOZA   | 73,35              |
| 4  | SEVILLA    | 72,39              |
| 5  | MÁLAGA     | 72,21              |
| 6  | P.MALLORCA | 66,29              |
| 7  | BILBAO     | 66,00              |
| 8  | VALENCIA   | 61,88              |
| 9  | GRANADA    | 54,94              |
| 10 | CÓRDOBA    | 49,86              |

## Grado de Ocupación enero-marzo

|    |            | Grado de Ocupación |
|----|------------|--------------------|
| 1  | BARCELONA  | 71,16              |
| 2  | MADRID     | 70,41              |
| 3  | ZARAGOZA   | 67,13              |
| 4  | SEVILLA    | 66,98              |
| 5  | MÁLAGA     | 65,08              |
| 6  | BILBAO     | 60,44              |
| 7  | P.MALLORCA | 58,40              |
| 8  | VALENCIA   | 54,65              |
| 9  | GRANADA    | 48,91              |
| 10 | CÓRDOBA    | 43,55              |



## MERCADO NACIONAL

### Viajeros

#### Ranking de Variación Interanual Mensual del Número de Viajeros en marzo

|    |                             | Nº de Viajeros | % sobre Total Viajeros | % Var. Interanual Mensual | Cifra absoluta de Variación |
|----|-----------------------------|----------------|------------------------|---------------------------|-----------------------------|
| 1  | Galicia                     | 378            | 4,70                   | 1.203,45                  | 349                         |
| 2  | Aragón                      | 231            | 2,87                   | 327,78                    | 177                         |
| 3  | Cantabria                   | 167            | 2,07                   | 307,32                    | 126                         |
| 4  | País Vasco                  | 437            | 5,43                   | 134,95                    | 251                         |
| 5  | Andalucía                   | 3.166          | 39,32                  | 99,50                     | 1.579                       |
| 6  | Extremadura                 | 266            | 3,30                   | 98,51                     | 132                         |
| 7  | Castilla - La Mancha        | 346            | 4,30                   | 70,44                     | 143                         |
| 8  | Cataluña                    | 527            | 6,55                   | 38,68                     | 147                         |
| 9  | Canarias                    | 233            | 2,89                   | 33,14                     | 58                          |
| 10 | Melilla                     | 57             | 0,71                   | 32,56                     | 14                          |
| 11 | Madrid, Comunidad de        | 890            | 11,05                  | -28,91                    | -362                        |
| 12 | Comunitat Valenciana        | 95             | 1,18                   | -29,10                    | -39                         |
| 13 | Murcia, Región de           | 212            | 2,63                   | -32,48                    | -102                        |
| 14 | Castilla y León             | 66             | 0,82                   | -39,45                    | -43                         |
| 15 | Asturias, Principado de     | 585            | 7,27                   | -                         | -                           |
| 16 | Balears, Illes              | 240            | 2,98                   | -                         | -                           |
| 17 | Ceuta                       | 155            | 1,93                   | -                         | -                           |
| 18 | Navarra, Comunidad Foral de | .              | -                      | -                         | -                           |
| 19 | Rioja, La                   | .              | -                      | -                         | -                           |



## Ranking de Variación Interanual Acumulada del Número de Viajeros en enero-marzo

|    |                             | Nº de Viajeros | % sobre Total Viajeros | % Var. Interanual Acumulada | Cifra absoluta de Variación |
|----|-----------------------------|----------------|------------------------|-----------------------------|-----------------------------|
| 1  | Asturias. Principado de     | 845            | 4,39                   | 1.161,19                    | 778                         |
| 2  | Balears. Illes              | 515            | 2,68                   | 819,64                      | 459                         |
| 3  | Ceuta                       | 310            | 1,61                   | 507,84                      | 259                         |
| 4  | Cantabria                   | 275            | 1,43                   | 409,26                      | 221                         |
| 5  | Galicia                     | 756            | 3,93                   | 329,55                      | 580                         |
| 6  | Extremadura                 | 593            | 3,08                   | 160,09                      | 365                         |
| 7  | Cataluña                    | 1.371          | 7,13                   | 113,55                      | 729                         |
| 8  | País Vasco                  | 647            | 3,36                   | 112,13                      | 342                         |
| 9  | Aragón                      | 391            | 2,03                   | 106,88                      | 202                         |
| 10 | Andalucía                   | 8.066          | 41,93                  | 79,60                       | 3.575                       |
| 11 | Castilla y León             | 269            | 1,40                   | 54,60                       | 95                          |
| 12 | Castilla - La Mancha        | 616            | 3,20                   | 46,32                       | 195                         |
| 13 | Madrid. Comunidad de        | 3.278          | 17,04                  | 25,26                       | 661                         |
| 14 | Comunitat Valenciana        | 318            | 1,65                   | -16,32                      | -62                         |
| 15 | Canarias                    | 277            | 1,44                   | -23,69                      | -86                         |
| 16 | Murcia. Región de           | 594            | 3,09                   | -26,03                      | -209                        |
| 17 | Melilla                     | 86             | 0,45                   | -27,12                      | -32                         |
| 18 | Navarra. Comunidad Foral de | 31             | 0,16                   | -                           | 31                          |
| 19 | Rioja. La                   | 0              | 0,00                   | -                           | -26                         |



## Pernoctaciones

### Ranking de Variación Interanual Mensual del Número de Pernoctaciones en marzo

|    |                             | Nº de Pernoctaciones | % sobre Total Pernoctaciones | % Var. Interanual Mensual | Cifra absoluta de Variación | Estancia Media |
|----|-----------------------------|----------------------|------------------------------|---------------------------|-----------------------------|----------------|
| 1  | Galicia                     | 1.021                | 6,32                         | 3.420,69                  | 992                         | 2,70           |
| 2  | Cantabria                   | 459                  | 2,84                         | 383,16                    | 364                         | 2,75           |
| 3  | Aragón                      | 647                  | 4,00                         | 301,86                    | 486                         | 2,80           |
| 4  | Andalucía                   | 5.288                | 32,72                        | 67,50                     | 2.131                       | 1,67           |
| 5  | País Vasco                  | 1.046                | 6,47                         | 53,37                     | 364                         | 2,39           |
| 6  | Extremadura                 | 542                  | 3,35                         | 50,14                     | 181                         | 2,04           |
| 7  | Cataluña                    | 999                  | 6,18                         | 0,20                      | 2                           | 1,90           |
| 8  | Canarias                    | 462                  | 2,86                         | -11,66                    | -61                         | 1,98           |
| 9  | Melilla                     | 57                   | 0,35                         | -19,72                    | -14                         | 1,00           |
| 10 | Madrid, Comunidad de        | 2.175                | 13,46                        | -34,98                    | -1.170                      | 2,44           |
| 11 | Comunitat Valenciana        | 132                  | 0,82                         | -38,32                    | -82                         | 1,39           |
| 12 | Murcia, Región de           | 242                  | 1,50                         | -51,70                    | -259                        | 1,14           |
| 13 | Asturias, Principado de     | 1.607                | 9,94                         | -                         | -                           | 2,75           |
| 14 | Castilla - La Mancha        | 765                  | 4,73                         | -                         | -                           | 2,21           |
| 15 | Ceuta                       | 301                  | 1,86                         | -                         | -                           | 1,94           |
| 16 | Balears, Illes              | 300                  | 1,86                         | -                         | -                           | 1,25           |
| 17 | Castilla y León             | 118                  | 0,73                         | -                         | -                           | 1,79           |
| 18 | Rioja, La                   | .                    | -                            | -                         | -                           | -              |
| 19 | Navarra, Comunidad Foral de | .                    | -                            | -                         | -                           | -              |





## Ranking de Variación Interanual Acumulado del Número de Pernoctaciones en enero-marzo

|    |                             | Nº de Pernoctaciones | % sobre Total Pernoctaciones | % Var. Interanual Acumulada | Cifra absoluta de Variación | Estancia Media |
|----|-----------------------------|----------------------|------------------------------|-----------------------------|-----------------------------|----------------|
| 1  | Asturias. Principado de     | 2.100                | 5,70                         | 939,60                      | 1.898                       | 2,49           |
| 2  | Galicia                     | 2.302                | 6,25                         | 581,07                      | 1.964                       | 3,04           |
| 3  | Cantabria                   | 863                  | 2,34                         | 432,72                      | 701                         | 3,14           |
| 4  | Balears. Illes              | 893                  | 2,43                         | 267,49                      | 650                         | 1,73           |
| 5  | Aragón                      | 1.320                | 3,58                         | 185,10                      | 857                         | 3,38           |
| 6  | Ceuta                       | 485                  | 1,32                         | 135,44                      | 279                         | 1,56           |
| 7  | País Vasco                  | 1.747                | 4,74                         | 104,33                      | 892                         | 2,70           |
| 8  | Extremadura                 | 1.117                | 3,03                         | 73,99                       | 475                         | 1,88           |
| 9  | Castilla - La Mancha        | 1.315                | 3,57                         | 43,25                       | 397                         | 2,13           |
| 10 | Cataluña                    | 2.492                | 6,77                         | 42,16                       | 739                         | 1,82           |
| 11 | Castilla y León             | 582                  | 1,58                         | 39,90                       | 166                         | 2,16           |
| 12 | Andalucía                   | 12.031               | 32,67                        | 36,79                       | 3.236                       | 1,49           |
| 13 | Madrid. Comunidad de        | 7.209                | 19,58                        | 5,94                        | 404                         | 2,20           |
| 14 | Comunitat Valenciana        | 732                  | 1,99                         | -17,01                      | -150                        | 2,30           |
| 15 | Canarias                    | 506                  | 1,37                         | -41,37                      | -357                        | 1,83           |
| 16 | Murcia. Región de           | 982                  | 2,67                         | -46,54                      | -855                        | 1,65           |
| 17 | Melilla                     | 86                   | 0,23                         | -52,49                      | -95                         | 1,00           |
| 18 | Navarra. Comunidad Foral de | 62                   | 0,17                         | -                           | 62                          | 2,00           |
| 19 | Rioja. La                   | 0                    | 0,00                         | -                           | -50                         | -              |



## MERCADO INTERNACIONAL

### Viajeros

#### Ranking de Variación Interanual Mensual del Número de Viajeros en marzo

|    |                 | Nº de Viajeros | % sobre Total Viajeros | % Var. Interanual Mensual | Cifra absoluta de Variación |
|----|-----------------|----------------|------------------------|---------------------------|-----------------------------|
| 1  | SUIZA           | 455            | 2,29                   | 1.037,50                  | 415                         |
| 2  | ITALIA          | 998            | 5,02                   | 229,37                    | 695                         |
| 3  | BELGICA         | 602            | 3,03                   | 176,15                    | 384                         |
| 4  | PORTUGAL        | 183            | 0,92                   | 128,75                    | 103                         |
| 5  | FRANCIA         | 829            | 4,17                   | 123,45                    | 458                         |
| 6  | ALEMANIA        | 1.699          | 8,55                   | 85,68                     | 784                         |
| 7  | PAISES BAJOS    | 1.334          | 6,72                   | 81,50                     | 599                         |
| 8  | REPUBLICA CHECA | 157            | 0,79                   | 65,26                     | 62                          |
| 9  | REINO UNIDO     | 1.895          | 9,54                   | 44,99                     | 588                         |
| 10 | DINAMARCA       | 275            | 1,38                   | 26,15                     | 57                          |
| 11 | RUSIA           | 242            | 1,22                   | -7,98                     | -21                         |
| 12 | POLONIA         | 180            | 0,91                   | -8,16                     | -16                         |
| 13 | ESTADOS UNIDOS  | 294            | 1,48                   | -15,52                    | -54                         |
| 14 | NORUEGA         | 349            | 1,76                   | -16,51                    | -69                         |
| 15 | IRLANDA         | 257            | 1,29                   | -23,74                    | -80                         |
| 16 | SUECIA          | 260            | 1,31                   | -25,93                    | -91                         |
| 17 | FINLANDIA       | 119            | 0,60                   | -37,04                    | -70                         |
| 18 | AUSTRIA         | 44             | 0,22                   | -67,16                    | -90                         |



## Ranking de Variación Interanual Acumulada del Número de Viajeros en enero-marzo

|    |                  | Nº de Viajeros | % sobre Total Viajeros | % Var. Interanual Acumulada | Cifra absoluta de Variación |
|----|------------------|----------------|------------------------|-----------------------------|-----------------------------|
| 1  | Suiza            | 643            | 1,29                   | 229,74                      | 448                         |
| 2  | Italia           | 2.683          | 5,39                   | 157,98                      | 1.643                       |
| 3  | Países Africanos | 841            | 1,69                   | 129,16                      | 474                         |
| 4  | Bélgica          | 1.158          | 2,33                   | 91,72                       | 554                         |
| 5  | Alemania         | 3.319          | 6,67                   | 88,58                       | 1.559                       |
| 6  | Francia          | 2.601          | 5,23                   | 84,60                       | 1.192                       |
| 7  | Suecia           | 1.520          | 3,06                   | 44,76                       | 470                         |
| 8  | Resto De UE      | 844            | 1,70                   | 40,20                       | 242                         |
| 9  | Noruega          | 759            | 1,53                   | 39,01                       | 213                         |
| 10 | Países Bajos     | 3.110          | 6,25                   | 38,04                       | 857                         |
| 11 | Reino Unido      | 4.567          | 9,18                   | 21,75                       | 816                         |
| 12 | Finlandia        | 590            | 1,19                   | 6,12                        | 34                          |
| 13 | Irlanda          | 916            | 1,84                   | 1,66                        | 15                          |
| 14 | Resto De América | 1.183          | 2,38                   | -14,21                      | -196                        |
| 15 | Polonia          | 631            | 1,27                   | -17,08                      | -130                        |
| 16 | Resto Del Mundo  | 1.634          | 3,29                   | -20,87                      | -431                        |
| 17 | Estados Unidos   | 676            | 1,36                   | -22,83                      | -200                        |
| 18 | Dinamarca        | 757            | 1,52                   | -35,90                      | -424                        |



## Pernoctaciones

### Ranking de Variación Interanual Mensual del Nº de Pernoctaciones en marzo

|    |                 | Nº de Pernoctaciones | % sobre Total Pernoctaciones | % Var. Interanual Mensual | Cifra absoluta de Variación | Estancia Media |
|----|-----------------|----------------------|------------------------------|---------------------------|-----------------------------|----------------|
| 1  | SUIZA           | 1.201                | 2,28                         | 1.177,66                  | 1.107                       | 3,44           |
| 2  | BELGICA         | 2.173                | 4,13                         | 468,85                    | 1.791                       | 3,61           |
| 3  | FRANCIA         | 2.323                | 4,41                         | 313,35                    | 1.761                       | 2,33           |
| 4  | ITALIA          | 2.295                | 4,36                         | 118,57                    | 1.245                       | 2,77           |
| 5  | ALEMANIA        | 6.133                | 11,64                        | 91,54                     | 2.931                       | 3,24           |
| 6  | REINO UNIDO     | 5.667                | 10,76                        | 76,43                     | 2.455                       | 3,34           |
| 7  | PAISES BAJOS    | 4.046                | 7,68                         | 43,88                     | 1.234                       | 3,03           |
| 8  | PORTUGAL        | 296                  | 0,56                         | 38,32                     | 82                          | 1,89           |
| 9  | DINAMARCA       | 1.028                | 1,95                         | 30,96                     | 243                         | 3,50           |
| 10 | SUECIA          | 1.021                | 1,94                         | 17,49                     | 152                         | 3,71           |
| 11 | RUSIA           | 878                  | 1,67                         | -2,98                     | -27                         | 3,38           |
| 12 | NORUEGA         | 1.399                | 2,66                         | -4,77                     | -70                         | 3,07           |
| 13 | ESTADOS UNIDOS  | 669                  | 1,27                         | -5,64                     | -40                         | 2,60           |
| 14 | FINLANDIA       | 352                  | 0,67                         | -24,46                    | -114                        | 1,92           |
| 15 | REPUBLICA CHECA | 248                  | 0,47                         | -31,49                    | -114                        | 2,08           |
| 16 | IRLANDA         | 596                  | 1,13                         | -42,80                    | -446                        | 2,46           |
| 17 | POLONIA         | 297                  | 0,56                         | -44,17                    | -235                        | 1,65           |
| 18 | AUSTRIA         | 44                   | 0,08                         | -93,42                    | -625                        | 1,00           |



## Ranking de Variación Interanual Acumulada del Nº de Pernoctaciones en enero-marzo

|    |                  | Nº de Pernoctaciones | % sobre Total Pernoctaciones | % Var. Interanual Acumulada | Cifra absoluta de Variación | Estancia Media |
|----|------------------|----------------------|------------------------------|-----------------------------|-----------------------------|----------------|
| 1  | Italia           | 5.806                | 4,51                         | 101,81                      | 2.929                       | 2,16           |
| 2  | Bélgica          | 4.084                | 3,17                         | 96,63                       | 2.007                       | 3,53           |
| 3  | Alemania         | 12.358               | 9,59                         | 86,17                       | 5.720                       | 3,72           |
| 4  | Suiza            | 1.767                | 1,37                         | 83,68                       | 805                         | 2,75           |
| 5  | Noruega          | 3.439                | 2,67                         | 69,91                       | 1.415                       | 4,53           |
| 6  | Países Africanos | 2.412                | 1,87                         | 64,08                       | 942                         | 2,87           |
| 7  | Francia          | 5.650                | 4,38                         | 55,18                       | 2.009                       | 2,17           |
| 8  | Países Bajos     | 11.988               | 9,30                         | 35,02                       | 3.109                       | 3,85           |
| 9  | Suecia           | 4.176                | 3,24                         | 30,34                       | 972                         | 2,75           |
| 10 | Resto De UE      | 2.128                | 1,65                         | 27,81                       | 463                         | 2,52           |
| 11 | Reino Unido      | 14.389               | 11,17                        | 23,10                       | 2.700                       | 3,15           |
| 12 | Rusia            | 1.592                | 1,24                         | 20,70                       | 273                         | 2,92           |
| 13 | Estados Unidos   | 2.536                | 1,97                         | 14,34                       | 318                         | 3,75           |
| 14 | Resto De América | 5.191                | 4,03                         | 10,19                       | 480                         | 4,39           |
| 15 | Irlanda          | 2.513                | 1,95                         | -1,45                       | -37                         | 2,74           |
| 16 | Dinamarca        | 2.072                | 1,61                         | -34,24                      | -1.079                      | 2,74           |
| 17 | Polonia          | 1.516                | 1,18                         | -44,61                      | -1.221                      | 2,40           |
| 18 | Resto Del Mundo  | 3.154                | 2,45                         | -45,08                      | -2.589                      | 1,93           |