



COMPORTAMIENTO DEL TURISMO EN MÁLAGA CAPITAL

MAYO DE 2019

Fuente: Encuesta de Ocupación Apartamentos Turísticos. Datos comparativos entre **mayo 2018** y **mayo 2019** (datos provisionales). Instituto Nacional de Estadística (INE).

VIAJEROS

Total Viajeros en mayo

| TOTAL VIAJEROS 2019 | % Variación Interanual Mensual |
|---------------------|--------------------------------|
| 19.838 | 52,32 |

| PROCEDENCIA VIAJEROS | Nº Viajeros 2019 | % sobre Total Viajeros 2019 | % Variación Interanual Mensual | % sobre Total Viajeros 2018 |
|----------------------|------------------|-----------------------------|--------------------------------|-----------------------------|
| Nacionales | 6.769 | 34,12 | 77,76 | 29,24 |
| Internacionales | 13.069 | 65,88 | 41,81 | 70,76 |

Total Viajeros en enero-mayo

| TOTAL VIAJEROS 2019 | % Variación Interanual Acumulada |
|---------------------|----------------------------------|
| 93.882 | 54,85 |

| PROCEDENCIA VIAJEROS | Nº Viajeros 2019 | % sobre Total Viajeros 2019 | % Variación Interanual Acumulada | % sobre Total Viajeros 2018 |
|----------------------|------------------|-----------------------------|----------------------------------|-----------------------------|
| Nacionales | 36.971 | 39,38 | 96,83 | 30,98 |
| Internacionales | 56.911 | 60,62 | 36,00 | 69,02 |



Evolución Mensual del Nº Viajeros en Málaga ciudad 2016-2019

| | Enero | Febrero | Marzo | Abril | Mayo | Junio | Julio | Agosto | Septiembre | Octubre | Noviembre | Diciembre |
|-------|--------|---------|--------|--------|--------|--------|--------|--------|------------|---------|-----------|-----------|
| 2.016 | 5.214 | 4.592 | 5.099 | 6.142 | 5.218 | 5.886 | 8.965 | 10.594 | 9.372 | 9.331 | 8.158 | 10.936 |
| 2.017 | 11.172 | 12.759 | 15.332 | 18.093 | 17.597 | 18.321 | 17.392 | 18.520 | 16.328 | 15.987 | 11.244 | 11.835 |
| 2.018 | 10.036 | 11.069 | 12.671 | 13.829 | 13.024 | 12.637 | 15.606 | 14.760 | 15.079 | 11.536 | 12.240 | 14.224 |
| 2.019 | 13.365 | 16.508 | 19.862 | 24.309 | 19.838 | | | | | | | |

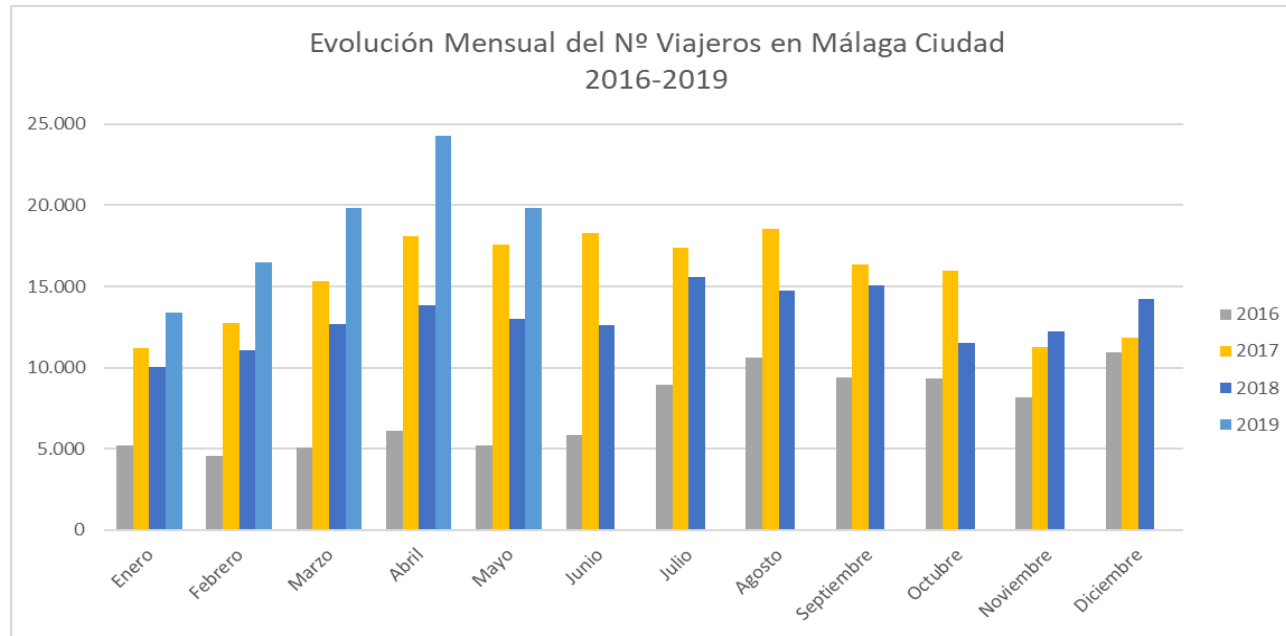



Ranking de Variación Interanual Mensual del Nº de Plazas Estimadas en mayo

| | | Nº de plazas Estimadas | Var. Interanual Mensual (%) | Cifra absoluta de Variación |
|----|-------------|------------------------|-----------------------------|-----------------------------|
| 1 | GRANADA | 1.917 | 31,12 | 455 |
| 2 | BILBAO | 525 | 19,86 | 87 |
| 3 | SEVILLA | 4.779 | 14,25 | 596 |
| 4 | BARCELONA | 3.686 | 12,79 | 418 |
| 5 | MÁLAGA | 3.408 | 11,81 | 360 |
| 6 | MADRID | 9.617 | 11,42 | 986 |
| 7 | VALENCIA | 6.335 | 8,59 | 501 |
| 8 | CÓRDOBA | 641 | 1,75 | 11 |
| 9 | ZARAGOZA | 573 | -3,37 | -20 |
| 10 | P. MALLORCA | 1.268 | -88,36 | -9.627 |

Ranking de Variación Interanual Mensual del Nº de Apartamentos Estimados en mayo

| | | Nº de apartamentos estimados | Var. Interanual Mensual (%) | Cifra absoluta de Variación |
|----|-------------|------------------------------|-----------------------------|-----------------------------|
| 1 | MÁLAGA | 1.063 | 27,00 | 226 |
| 2 | BILBAO | 135 | 26,17 | 28 |
| 3 | VALENCIA | 1.617 | 25,84 | 332 |
| 4 | GRANADA | 541 | 22,12 | 98 |
| 5 | MADRID | 3.676 | 15,02 | 480 |
| 6 | CÓRDOBA | 203 | 12,78 | 23 |
| 7 | SEVILLA | 1.297 | 10,38 | 122 |
| 8 | BARCELONA | 904 | 5,36 | 46 |
| 9 | ZARAGOZA | 147 | -6,37 | -10 |
| 10 | P. MALLORCA | 509 | -88,86 | -4.059 |



Ranking de Variación Interanual Mensual del Nº de Viajeros en mayo

| | | Nº total de Viajeros | Var. Interanual Mensual (%) | Cifra absoluta de Variación |
|----|-------------|----------------------|-----------------------------|-----------------------------|
| 1 | VALENCIA | 30.341 | 58,42 | 11.189 |
| 2 | BILBAO | 2.684 | 54,43 | 946 |
| 3 | MÁLAGA | 19.839 | 52,33 | 6.815 |
| 4 | CÓRDOBA | 5.249 | 25,94 | 1.081 |
| 5 | GRANADA | 13.180 | 19,98 | 2.195 |
| 6 | SEVILLA | 32.572 | 13,35 | 3.836 |
| 7 | BARCELONA | 21.622 | 9,50 | 1.876 |
| 8 | MADRID | 47.640 | 7,61 | 3.367 |
| 9 | ZARAGOZA | 2.929 | 0,27 | 8 |
| 10 | P. MALLORCA | 3.199 | -66,00 | -6.210 |

Ranking de Variación Interanual Acumulada del Nº de Viajeros en enero-mayo

| | | Nº total de Viajeros | Var. Interanual Acumulada (%) | Cifra absoluta de Variación |
|----|-------------|----------------------|-------------------------------|-----------------------------|
| 1 | MÁLAGA | 93.882 | 54,85 | 33.253 |
| 2 | BILBAO | 9.818 | 51,00 | 3.316 |
| 3 | VALENCIA | 111.162 | 29,08 | 25.041 |
| 4 | GRANADA | 62.389 | 24,90 | 12.439 |
| 5 | SEVILLA | 141.796 | 14,02 | 17.440 |
| 6 | CÓRDOBA | 19.614 | 13,88 | 2.391 |
| 7 | BARCELONA | 88.450 | 11,55 | 9.160 |
| 8 | MADRID | 210.147 | 6,22 | 12.311 |
| 9 | ZARAGOZA | 12.632 | -4,15 | -547 |
| 10 | P. MALLORCA | 6.732 | -66,01 | -13.076 |



| | 2018 | 2019 | Variación % |
|---------------------|---------------|---------------|--------------|
| Málaga | 60.629 | 93.882 | 54,85 |
| Provincia de Málaga | 435.524 | 479.446 | 10,08 |
| Andalucía | 831.881 | 947.069 | 13,85 |
| Nacional | 3.952.239 | 3.983.323 | 0,79 |

| | 2018 | 2019 | Variación % |
|--------------|--------|--------|-------------|
| Málaga | 60.629 | 93.882 | 54,85 |
| Nerja | 17.090 | 26.132 | 52,91 |
| Marbella | 46.199 | 58.662 | 26,98 |
| Fuengirola | 27.832 | 29.144 | 4,71 |
| Benalmádena | 69.118 | 65.047 | -5,89 |
| Torremolinos | 40.240 | 37.623 | -6,50 |

**Ranking de procedencias sobre el porcentaje total de viajeros enero - mayo**

| | | Nº de Viajeros | %Var. Interanual Acumulada | Cifra Absoluta de Variación | % sobre Total Viajeros | % Acumulado |
|----|-------------------------|----------------|----------------------------|-----------------------------|------------------------|-------------|
| 1 | Reino Unido | 2.336 | 87,33 | 1.089 | 2,49 | 2,49 |
| 2 | Andalucía | 2.278 | 108,04 | 1.183 | 2,43 | 4,91 |
| 3 | Madrid, Comunidad De | 1.860 | 55,13 | 661 | 1,98 | 6,90 |
| 4 | Francia | 1.410 | 108,89 | 735 | 1,50 | 8,40 |
| 5 | Países Bajos | 1.364 | 25,48 | 277 | 1,45 | 9,85 |
| 6 | Italia | 1.326 | 200,68 | 885 | 1,41 | 11,26 |
| 7 | Alemania | 1.082 | 30,05 | 250 | 1,15 | 12,42 |
| 8 | Cataluña | 728 | 123,31 | 402 | 0,78 | 13,19 |
| 9 | Suecia | 572 | 94,56 | 278 | 0,61 | 13,80 |
| 10 | Castilla - La Mancha | 463 | 147,59 | 276 | 0,49 | 14,29 |
| 11 | Bélgica | 435 | 23,58 | 83 | 0,46 | 14,76 |
| 12 | Finlandia | 413 | 304,90 | 311 | 0,44 | 15,20 |
| 13 | Irlanda | 392 | 66,81 | 157 | 0,42 | 15,61 |
| 14 | Noruega | 386 | 15,22 | 51 | 0,41 | 16,03 |
| 15 | Polonia | 368 | 121,69 | 202 | 0,39 | 16,42 |
| 16 | Dinamarca | 338 | 39,67 | 96 | 0,36 | 16,78 |
| 17 | Castilla Y León | 318 | 329,73 | 244 | 0,34 | 17,12 |
| 18 | Asturias, Principado De | 257 | 238,16 | 181 | 0,27 | 17,39 |
| 19 | Suiza | 250 | -49,90 | -249 | 0,27 | 17,66 |
| 20 | Canarias | 247 | 404,08 | 198 | 0,26 | 17,92 |
| 21 | Estados Unidos | 232 | -45,02 | -190 | 0,25 | 18,17 |
| 22 | República Checa | 214 | 3.466,67 | 208 | 0,23 | 18,39 |
| 23 | Austria | 200 | 129,89 | 113 | 0,21 | 18,61 |
| 24 | Rusia | 138 | -33,01 | -68 | 0,15 | 18,75 |
| 25 | Murcia, Región De | 125 | -13,79 | -20 | 0,13 | 18,89 |
| 26 | Cantabria | 121 | 384,00 | 96 | 0,13 | 19,02 |
| 27 | Galicia | 106 | -32,48 | -51 | 0,11 | 19,13 |

| | Nº de Viajeros | %Var. Interanual Acumulada | Cifra Absoluta de Variación | % sobre Total Viajeros | % Acumulado |
|--------------|----------------|----------------------------|-----------------------------|------------------------|-------------|
| Resto Mundo | 1.091 | -16,33 | -213 | 1,16 | 1,16 |
| Resto CCAA | 267 | -43,91 | -209 | 0,28 | 1,45 |
| Resto Europa | 522 | -23,57 | -161 | 0,56 | 2,00 |



PERNOCTACIONES

Total Pernoctaciones en mayo

| Total Pernoctaciones 2019 | % Variación Interanual Mensual |
|---------------------------|--------------------------------|
| 58.814 | 73,21 |

| PROCEDENCIA PERNOCTACIONES | Nº Pernoctaciones 2019 | % sobre Total Pernoctaciones 2019 | % Variación Interanual Mensual | % sobre Total Pernoctaciones 2018 |
|----------------------------|------------------------|-----------------------------------|--------------------------------|-----------------------------------|
| Nacionales | 14.495 | 24,65 | 81,28 | 23,55 |
| Internacionales | 44.319 | 75,35 | 70,73 | 76,45 |

Total Pernoctaciones en enero - mayo

| Total Pernoctaciones 2019 | % Variación Interanual Acumulada |
|---------------------------|----------------------------------|
| 252.694 | 50,65 |

| PROCEDENCIA PERNOCTACIONES | Nº Pernoctaciones 2019 | % sobre Total Pernoctaciones 2019 | % Variación Interanual Acumulada | % sobre Total Pernoctaciones 2018 |
|----------------------------|------------------------|-----------------------------------|----------------------------------|-----------------------------------|
| Nacionales | 74.028 | 29,30 | 75,18 | 25,19 |
| Internacionales | 178.666 | 70,70 | 42,39 | 74,81 |



Evolución Mensual del Nº Pernoctaciones en Málaga ciudad 2016-2019

| | Enero | Febrero | Marzo | Abril | Mayo | Junio | Julio | Agosto | Septiembre | Octubre | Noviembre | Diciembre |
|-------|--------|---------|--------|--------|--------|--------|--------|--------|------------|---------|-----------|-----------|
| 2.016 | 15.918 | 13.257 | 16.558 | 16.507 | 17.108 | 16.999 | 28.605 | 33.625 | 29.384 | 30.219 | 23.238 | 29.632 |
| 2.017 | 38.333 | 46.974 | 46.028 | 51.835 | 51.800 | 50.977 | 58.448 | 60.536 | 48.420 | 46.199 | 34.050 | 38.024 |
| 2.018 | 27.712 | 34.640 | 35.180 | 36.245 | 33.955 | 36.112 | 43.836 | 41.203 | 46.200 | 32.976 | 33.290 | 38.678 |
| 2.019 | 35.528 | 40.656 | 52.668 | 65.028 | 58.814 | | | | | | | |

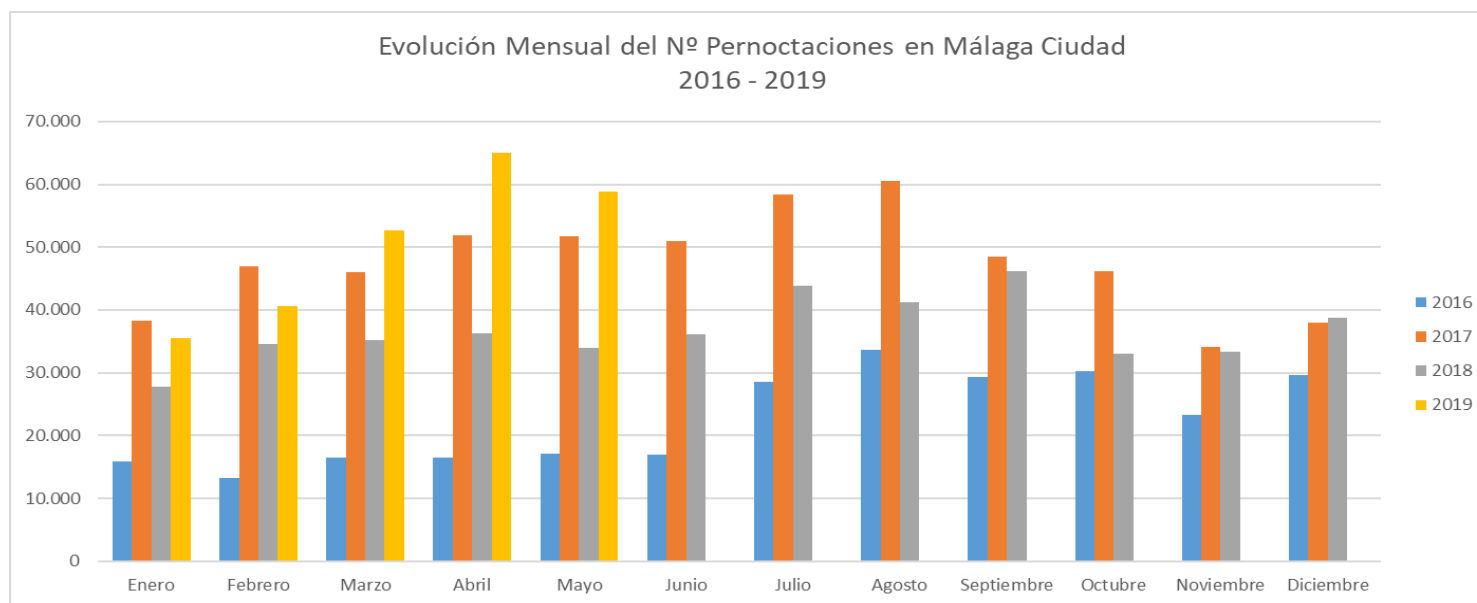



Ranking de Variación Interanual Mensual del Nº de Pernoctaciones en mayo

| | | Nº total de Pernoctaciones | Var. Interanual Mensual (%) | Cifra absoluta de Variación |
|----|-------------|----------------------------|-----------------------------|-----------------------------|
| 1 | MÁLAGA | 58.814 | 73,21 | 24.859 |
| 2 | VALENCIA | 93.383 | 57,30 | 34.015 |
| 3 | BILBAO | 6.947 | 36,89 | 1.872 |
| 4 | GRANADA | 26.929 | 30,89 | 6.356 |
| 5 | BARCELONA | 68.862 | 23,72 | 13.204 |
| 6 | SEVILLA | 81.162 | 15,68 | 11.002 |
| 7 | ZARAGOZA | 8.147 | 14,20 | 1.013 |
| 8 | CÓRDOBA | 9.686 | 11,50 | 999 |
| 9 | MADRID | 161.082 | 4,40 | 6.784 |
| 10 | P. MALLORCA | 26.697 | -49,06 | -25.707 |

Ranking de Variación Interanual Acumulada del Nº de Pernoctaciones en enero-mayo

| | | Nº total de Pernoctaciones | Var. Interanual Acumulada (%) | Cifra absoluta de Variación |
|----|-------------|----------------------------|-------------------------------|-----------------------------|
| 1 | MÁLAGA | 252.694 | 50,65 | 84.962 |
| 2 | GRANADA | 127.878 | 29,25 | 28.941 |
| 3 | VALENCIA | 348.922 | 25,38 | 70.626 |
| 4 | BILBAO | 26.614 | 23,46 | 5.058 |
| 5 | ZARAGOZA | 39.343 | 12,78 | 4.458 |
| 6 | MADRID | 768.686 | 12,20 | 83.574 |
| 7 | SEVILLA | 367.150 | 10,38 | 34.519 |
| 8 | BARCELONA | 313.400 | 10,16 | 28.911 |
| 9 | CÓRDOBA | 37.433 | 4,36 | 1.564 |
| 10 | P. MALLORCA | 44.151 | -57,92 | -60.773 |



| | 2018 | 2019 | Variación % |
|---------------------|----------------|----------------|--------------|
| Málaga | 167.732 | 252.694 | 50,65 |
| Provincia de Málaga | 2.257.222 | 2.270.490 | 0,59 |
| Andalucía | 3.324.883 | 3.446.926 | 3,67 |
| Nacional | 23.187.669 | 22.427.303 | -3,28 |

| | 2018 | 2019 | Variación % |
|--------------|---------|---------|-------------|
| Málaga | 167.732 | 252.694 | 50,65 |
| Nerja | 104.695 | 154.578 | 47,65 |
| Marbella | 279.857 | 310.717 | 11,03 |
| Benalmádena | 403.510 | 376.821 | -6,61 |
| Fuengirola | 179.267 | 165.068 | -7,92 |
| Torremolinos | 298.398 | 264.394 | -11,40 |



Ranking de procedencias sobre el porcentaje total de pernoctaciones enero-mayo

| | | Nº de Pernoctaciones | %Var. Interanual Acumulada | Cifra Absoluta de Variación | % sobre Total Pernoctas | % Acumulado | Estancia Media |
|----|-------------------------|----------------------|----------------------------|-----------------------------|-------------------------|-------------|----------------|
| 1 | Reino Unido | 7.805 | 64,91 | 3.072 | 3,09 | 3,09 | 3,16 |
| 2 | Madrid, Comunidad De | 4.485 | 41,17 | 1.308 | 1,77 | 4,86 | 2,29 |
| 3 | Países Bajos | 4.349 | 49,14 | 1.433 | 1,72 | 6,58 | 3,58 |
| 4 | Andalucía | 3.669 | 95,06 | 1.788 | 1,45 | 8,04 | 1,55 |
| 5 | Italia | 3.079 | 243,26 | 2.182 | 1,22 | 9,26 | 2,12 |
| 6 | Alemania | 2.818 | 3,56 | 97 | 1,12 | 10,37 | 3,40 |
| 7 | Francia | 2.710 | 76,32 | 1.173 | 1,07 | 11,44 | 2,06 |
| 8 | Finlandia | 2.038 | 1.479,84 | 1.909 | 0,81 | 12,25 | 3,79 |
| 9 | Cataluña | 1.990 | 181,87 | 1.284 | 0,79 | 13,04 | 2,09 |
| 10 | Bélgica | 1.890 | 58,69 | 699 | 0,75 | 13,78 | 3,73 |
| 11 | Irlanda | 1.828 | 154,95 | 1.111 | 0,72 | 14,51 | 3,57 |
| 12 | Dinamarca | 1.723 | 165,90 | 1.075 | 0,68 | 15,19 | 3,19 |
| 13 | Rusia | 1.681 | 313,02 | 1.274 | 0,67 | 15,86 | 6,14 |
| 14 | Noruega | 1.506 | 47,65 | 486 | 0,60 | 16,45 | 4,45 |
| 15 | Suecia | 1.474 | 36,99 | 398 | 0,58 | 17,03 | 2,68 |
| 16 | Polonia | 1.452 | 108,32 | 755 | 0,57 | 17,61 | 2,85 |
| 17 | Castilla - La Mancha | 1.382 | 360,67 | 1.082 | 0,55 | 18,16 | 2,73 |
| 18 | Suiza | 1.095 | 13,59 | 131 | 0,43 | 18,59 | 3,26 |
| 19 | Castilla Y León | 906 | 357,58 | 708 | 0,36 | 18,95 | 2,50 |
| 20 | República Checa | 870 | 14.400,00 | 864 | 0,34 | 19,29 | 2,57 |
| 21 | Estados Unidos | 769 | -41,92 | -555 | 0,30 | 19,60 | 3,33 |
| 22 | Austria | 560 | 543,68 | 473 | 0,22 | 19,82 | 2,71 |
| 23 | Canarias | 431 | 247,58 | 307 | 0,17 | 19,99 | 2,08 |
| 24 | Asturias, Principado De | 384 | 280,20 | 283 | 0,15 | 20,14 | 2,19 |
| 25 | Cantabria | 362 | 638,78 | 313 | 0,14 | 20,28 | 3,00 |
| 26 | Murcia, Región De | 346 | -28,66 | -139 | 0,14 | 20,42 | 1,91 |
| 27 | Galicia | 241 | 53,50 | 84 | 0,10 | 20,52 | 2,90 |

| | Nº de Pernoctaciones | %Var. Interanual Acumulada | Cifra Absoluta de Variación | % sobre Total Pernocta. | % Acumulado |
|--------------|----------------------|----------------------------|-----------------------------|-------------------------|-------------|
| Resto Mundo | 5.555 | 61,76 | 2.121 | 2,20 | 2,20 |
| Resto CCAA | 298 | -63,66 | -522 | 0,12 | 2,32 |
| Resto Europa | 1.117 | -23,23 | -338 | 0,44 | 2,76 |



Estancia Media mayo

| | | Estancia media |
|----|-------------|----------------|
| 1 | P. MALLORCA | 8,35 |
| 2 | MADRID | 3,38 |
| 3 | BARCELONA | 3,18 |
| 4 | VALENCIA | 3,08 |
| 5 | MÁLAGA | 2,96 |
| 6 | ZARAGOZA | 2,78 |
| 7 | BILBAO | 2,59 |
| 8 | SEVILLA | 2,49 |
| 9 | GRANADA | 2,04 |
| 10 | CÓRDOBA | 1,85 |

Estancia Media enero-mayo

| | | Estancia media |
|----|-------------|----------------|
| 1 | P. MALLORCA | 6,56 |
| 2 | MADRID | 3,66 |
| 3 | BARCELONA | 3,54 |
| 4 | VALENCIA | 3,14 |
| 5 | ZARAGOZA | 3,11 |
| 6 | BILBAO | 2,71 |
| 7 | MÁLAGA | 2,69 |
| 8 | SEVILLA | 2,59 |
| 9 | GRANADA | 2,05 |
| 10 | CÓRDOBA | 1,91 |



Grado de Ocupación mayo

| | | Grado de Ocupación |
|----|------------|--------------------|
| 1 | P.MALLORCA | 83,99 |
| 2 | BARCELONA | 81,71 |
| 3 | SEVILLA | 75,73 |
| 4 | MADRID | 75,33 |
| 5 | MÁLAGA | 74,79 |
| 6 | ZARAGOZA | 71,55 |
| 7 | VALENCIA | 70,21 |
| 8 | BILBAO | 69,77 |
| 9 | GRANADA | 60,83 |
| 10 | CÓRDOBA | 57,51 |

Grado de Ocupación enero-mayo

| | | Grado de Ocupación |
|----|------------|--------------------|
| 1 | BARCELONA | 76,11 |
| 2 | MADRID | 72,75 |
| 3 | SEVILLA | 71,33 |
| 4 | MÁLAGA | 69,30 |
| 5 | ZARAGOZA | 68,72 |
| 6 | P.MALLORCA | 66,93 |
| 7 | BILBAO | 62,01 |
| 8 | VALENCIA | 60,95 |
| 9 | GRANADA | 53,33 |
| 10 | CÓRDOBA | 51,38 |



MERCADO NACIONAL

Viajeros

Ranking de Variación Interanual Mensual del Número de Viajeros en mayo

| | | Nº de Viajeros | % sobre Total Viajeros | % Var. Interanual Mensual | Cifra absoluta de Variación |
|----|-----------------------------|----------------|------------------------|---------------------------|-----------------------------|
| 1 | Canarias | 247 | 3,65 | 404,08 | 198 |
| 2 | Cantabria | 121 | 1,79 | 384,00 | 96 |
| 3 | Castilla y León | 318 | 4,70 | 329,73 | 244 |
| 4 | Asturias, Principado de | 257 | 3,80 | 238,16 | 181 |
| 5 | País Vasco | 79 | 1,17 | 203,85 | 53 |
| 6 | Castilla - La Mancha | 463 | 6,84 | 147,59 | 276 |
| 7 | Cataluña | 728 | 10,75 | 123,31 | 402 |
| 8 | Andalucía | 2.278 | 33,65 | 108,04 | 1.183 |
| 9 | Madrid, Comunidad de | 1.860 | 27,48 | 55,13 | 661 |
| 10 | Murcia, Región de | 125 | 1,85 | -13,79 | -20 |
| 11 | Galicia | 106 | 1,57 | -32,48 | -51 |
| 12 | Comunitat Valenciana | 77 | 1,14 | -40,77 | -53 |
| 13 | Extremadura | 16 | 0,24 | -58,97 | -23 |
| 14 | Aragón | 32 | 0,47 | -64,84 | -59 |
| 15 | Balears, Illes | 63 | 0,93 | - | - |
| 16 | Navarra, Comunidad Foral de | - | - | - | - |
| 17 | Rioja, La | - | - | - | - |
| 18 | Melilla | - | - | - | - |
| 19 | Ceuta | - | - | - | - |



Ranking de Variación Interanual Acumulada del Número de Viajeros en enero-mayo

| | | Nº de Viajeros | % sobre Total Viajeros | % Var. Interanual Acumulada | Cifra absoluta de Variación |
|----|-----------------------------|----------------|------------------------|-----------------------------|-----------------------------|
| 1 | Balears. Illes | 740 | 2,00 | 1.221,43 | 684 |
| 2 | Ceuta | 472 | 1,28 | 325,23 | 361 |
| 3 | Cantabria | 507 | 1,37 | 302,38 | 381 |
| 4 | Asturias. Principado de | 1.221 | 3,30 | 268,88 | 890 |
| 5 | Extremadura | 962 | 2,60 | 230,58 | 671 |
| 6 | Cataluña | 3.283 | 8,88 | 184,00 | 2.127 |
| 7 | Castilla y León | 766 | 2,07 | 181,62 | 494 |
| 8 | País Vasco | 1.280 | 3,46 | 181,32 | 825 |
| 9 | Galicia | 1.101 | 2,98 | 134,75 | 632 |
| 10 | Andalucía | 14.912 | 40,33 | 115,83 | 8.003 |
| 11 | Aragón | 679 | 1,84 | 93,45 | 328 |
| 12 | Castilla - La Mancha | 1.249 | 3,38 | 67,88 | 505 |
| 13 | Canarias | 763 | 2,06 | 57,97 | 280 |
| 14 | Madrid. Comunidad de | 6.782 | 18,34 | 41,17 | 1.978 |
| 15 | Murcia. Región de | 1.350 | 3,65 | 16,98 | 196 |
| 16 | Melilla | 154 | 0,42 | 6,94 | 10 |
| 17 | Comunitat Valenciana | 685 | 1,85 | -2,70 | -19 |
| 18 | Rioja. La | 34 | 0,09 | -34,62 | -18 |
| 19 | Navarra. Comunidad Foral de | 31 | 0,08 | -81,98 | -141 |



Pernoctaciones

Ranking de Variación Interanual Mensual del Número de Pernoctaciones en mayo

| | | Nº de Pernoctaciones | % sobre Total Pernoctaciones | % Var. Interanual Mensual | Cifra absoluta de Variación | Estancia Media |
|----|-----------------------------|----------------------|------------------------------|---------------------------|-----------------------------|----------------|
| 1 | Cantabria | 362 | 2,50 | 638,78 | 313 | 2,99 |
| 2 | Castilla - La Mancha | 1.382 | 9,53 | 360,67 | 1.082 | 2,98 |
| 3 | Castilla y León | 906 | 6,25 | 357,58 | 708 | 2,85 |
| 4 | Asturias, Principado de | 384 | 2,65 | 280,20 | 283 | 1,49 |
| 5 | País Vasco | 79 | 0,55 | 203,85 | 53 | 1,00 |
| 6 | Cataluña | 1.990 | 13,73 | 181,87 | 1.284 | 2,73 |
| 7 | Andalucía | 3.669 | 25,31 | 95,06 | 1.788 | 1,61 |
| 8 | Galicia | 241 | 1,66 | 53,50 | 84 | 2,27 |
| 9 | Madrid, Comunidad de | 4.485 | 30,94 | 41,17 | 1.308 | 2,41 |
| 10 | Murcia, Región de | 346 | 2,39 | -28,66 | -139 | 2,77 |
| 11 | Aragón | 63 | 0,43 | -46,15 | -54 | 1,97 |
| 12 | Extremadura | 16 | 0,11 | -58,97 | -23 | 1,00 |
| 13 | Comunitat Valenciana | 77 | 0,53 | -74,25 | -222 | 1,00 |
| 14 | Canarias | 431 | 2,97 | - | - | 1,74 |
| 15 | Balears, Illes | 63 | 0,43 | - | - | 1,00 |
| 16 | Navarra, Comunidad Foral de | - | - | - | - | - |
| 17 | Rioja, La | - | - | - | - | - |
| 18 | Melilla | - | - | - | - | - |
| 19 | Ceuta | - | - | - | - | - |



Ranking de Variación Interanual Acumulado del Número de Pernoctaciones en enero-mayo

| | | Nº de Pernoctaciones | % sobre Total Pernoctaciones | % Var. Interanual Acumulada | Cifra absoluta de Variación | Estancia Media |
|----|-----------------------------|----------------------|------------------------------|-----------------------------|-----------------------------|----------------|
| 1 | Balears. Illes | 1.314 | 1,78 | 440,74 | 1.071 | 1,78 |
| 2 | Cantabria | 1.523 | 2,06 | 362,92 | 1.194 | 3,00 |
| 3 | Galicia | 3.191 | 4,31 | 275,85 | 2.342 | 2,90 |
| 4 | País Vasco | 3.693 | 4,99 | 265,28 | 2.682 | 2,89 |
| 5 | Asturias. Principado de | 2.672 | 3,61 | 225,46 | 1.851 | 2,19 |
| 6 | Extremadura | 1.933 | 2,61 | 174,18 | 1.228 | 2,01 |
| 7 | Castilla y León | 1.913 | 2,58 | 170,20 | 1.205 | 2,50 |
| 8 | Aragón | 1.980 | 2,67 | 142,94 | 1.165 | 2,92 |
| 9 | Cataluña | 6.849 | 9,25 | 134,72 | 3.931 | 2,09 |
| 10 | Ceuta | 749 | 1,01 | 129,75 | 423 | 1,59 |
| 11 | Castilla - La Mancha | 3.413 | 4,61 | 102,67 | 1.729 | 2,73 |
| 12 | Rioja. La | 136 | 0,18 | 78,95 | 60 | 4,00 |
| 13 | Andalucía | 23.149 | 31,27 | 77,43 | 10.102 | 1,55 |
| 14 | Canarias | 1.585 | 2,14 | 29,71 | 363 | 2,08 |
| 15 | Madrid. Comunidad de | 15.512 | 20,95 | 25,40 | 3.142 | 2,29 |
| 16 | Comunitat Valenciana | 1.627 | 2,20 | -6,22 | -108 | 2,38 |
| 17 | Murcia. Región de | 2.572 | 3,47 | -7,75 | -216 | 1,91 |
| 18 | Melilla | 154 | 0,21 | -25,60 | -53 | 1,00 |
| 19 | Navarra. Comunidad Foral de | 62 | 0,08 | -84,58 | -340 | 2,00 |



MERCADO INTERNACIONAL

Viajeros

Ranking de Variación Interanual Mensual del Número de Viajeros en mayo

| | | Nº de Viajeros | % sobre Total Viajeros | % Var. Interanual Mensual | Cifra absoluta de Variación |
|----|-----------------|----------------|------------------------|---------------------------|-----------------------------|
| 1 | REPUBLICA CHECA | 214 | 1,08 | 3.466,67 | 208 |
| 2 | FINLANDIA | 413 | 2,08 | 304,90 | 311 |
| 3 | ITALIA | 1.326 | 6,68 | 200,68 | 885 |
| 4 | AUSTRIA | 200 | 1,01 | 129,89 | 113 |
| 5 | POLONIA | 368 | 1,85 | 121,69 | 202 |
| 6 | FRANCIA | 1.410 | 7,11 | 108,89 | 735 |
| 7 | SUECIA | 572 | 2,88 | 94,56 | 278 |
| 8 | REINO UNIDO | 2.336 | 11,77 | 87,33 | 1.089 |
| 9 | IRLANDA | 392 | 1,98 | 66,81 | 157 |
| 10 | DINAMARCA | 338 | 1,70 | 39,67 | 96 |
| 11 | ALEMANIA | 1.082 | 5,45 | 30,05 | 250 |
| 12 | PAISES BAJOS | 1.364 | 6,88 | 25,48 | 277 |
| 13 | BELGICA | 435 | 2,19 | 23,58 | 83 |
| 14 | NORUEGA | 386 | 1,95 | 15,22 | 51 |
| 15 | RUSIA | 138 | 0,70 | -33,01 | -68 |
| 16 | ESTADOS UNIDOS | 232 | 1,17 | -45,02 | -190 |
| 17 | SUIZA | 250 | 1,26 | -49,90 | -249 |
| 18 | LUXEMBURGO | - | - | - | - |



Ranking de Variación Interanual Acumulada del Número de Viajeros en enero-mayo

| | | Nº de Viajeros | % sobre Total Viajeros | % Var. Interanual Acumulada | Cifra absoluta de Variación |
|----|------------------|----------------|------------------------|-----------------------------|-----------------------------|
| 1 | Italia | 6.016 | 6,41 | 158,64 | 3.690 |
| 2 | Finlandia | 1.438 | 1,53 | 79,97 | 639 |
| 3 | Países Africanos | 1.143 | 1,22 | 78,87 | 504 |
| 4 | Francia | 5.348 | 5,70 | 73,02 | 2.257 |
| 5 | Alemania | 5.700 | 6,07 | 67,45 | 2.296 |
| 6 | Suiza | 1.408 | 1,50 | 46,82 | 449 |
| 7 | Suecia | 2.407 | 2,56 | 45,35 | 751 |
| 8 | Irlanda | 1.708 | 1,82 | 33,96 | 433 |
| 9 | Países Bajos | 5.713 | 6,09 | 32,58 | 1.404 |
| 10 | Noruega | 1.435 | 1,53 | 29,75 | 329 |
| 11 | Resto De UE | 1.749 | 1,86 | 27,02 | 372 |
| 12 | Bélgica | 1.741 | 1,85 | 24,09 | 338 |
| 13 | Polonia | 1.323 | 1,41 | 22,50 | 243 |
| 14 | Reino Unido | 8.368 | 8,91 | 19,02 | 1.337 |
| 15 | Resto Del Mundo | 2.966 | 3,16 | -7,40 | -237 |
| 16 | Resto De América | 2.122 | 2,26 | -11,06 | -264 |
| 17 | Estados Unidos | 1.184 | 1,26 | -23,96 | -373 |
| 18 | Dinamarca | 1.410 | 1,50 | -26,91 | -519 |



Pernoctaciones

Ranking de Variación Interanual Mensual del Nº de Pernoctaciones en mayo

| | | Nº de Pernoctaciones | % sobre Total Pernoctaciones | % Var. Interanual Mensual | Cifra absoluta de Variación | Estancia Media |
|----|-----------------|----------------------|------------------------------|---------------------------|-----------------------------|----------------|
| 1 | REPUBLICA CHECA | 870 | 1,48 | 14.400,00 | 864 | 4,07 |
| 2 | FINLANDIA | 2.038 | 3,47 | 1.479,84 | 1.909 | 3,56 |
| 3 | AUSTRIA | 560 | 0,95 | 543,68 | 473 | 4,06 |
| 4 | RUSIA | 1.681 | 2,86 | 313,02 | 1.274 | 4,35 |
| 5 | ITALIA | 3.079 | 5,24 | 243,26 | 2.182 | 2,26 |
| 6 | DINAMARCA | 1.723 | 2,93 | 165,90 | 1.075 | 4,40 |
| 7 | IRLANDA | 1.828 | 3,11 | 154,95 | 1.111 | 4,43 |
| 8 | POLONIA | 1.452 | 2,47 | 108,32 | 755 | 5,81 |
| 9 | FRANCIA | 2.710 | 4,61 | 76,32 | 1.173 | 2,50 |
| 10 | REINO UNIDO | 7.805 | 13,27 | 64,91 | 3.072 | 3,34 |
| 11 | BELGICA | 1.890 | 3,21 | 58,69 | 699 | 4,34 |
| 12 | PAISES BAJOS | 4.349 | 7,39 | 49,14 | 1.433 | 3,08 |
| 13 | NORUEGA | 1.506 | 2,56 | 47,65 | 486 | 4,09 |
| 14 | SUECIA | 1.474 | 2,51 | 36,99 | 398 | 4,36 |
| 15 | SUIZA | 1.095 | 1,86 | 13,59 | 131 | 4,72 |
| 16 | ALEMANIA | 2.818 | 4,79 | 3,56 | 97 | 2,13 |
| 17 | ESTADOS UNIDOS | 769 | 1,31 | -41,92 | -555 | 3,85 |
| 18 | LUXEMBURGO | - | - | - | - | - |



Ranking de Variación Interanual Acumulada del Nº de Pernoctaciones en enero-mayo

| | | Nº de Pernoctaciones | % sobre Total Pernoctaciones | % Var. Interanual Acumulada | Cifra absoluta de Variación | Estancia Media |
|----|------------------|----------------------|------------------------------|-----------------------------|-----------------------------|----------------|
| 1 | Finlandia | 5.456 | 2,16 | 162,56 | 3.378 | 3,79 |
| 2 | Rusia | 5.131 | 2,03 | 144,10 | 3.029 | 6,14 |
| 3 | Italia | 12.767 | 5,05 | 132,13 | 7.267 | 2,12 |
| 4 | Resto De América | 14.916 | 5,90 | 99,55 | 7.441 | 7,03 |
| 5 | Suiza | 4.595 | 1,82 | 88,86 | 2.162 | 3,26 |
| 6 | Noruega | 6.392 | 2,53 | 71,05 | 2.655 | 4,45 |
| 7 | Alemania | 19.380 | 7,67 | 68,90 | 7.906 | 3,40 |
| 8 | Irlanda | 6.105 | 2,42 | 67,63 | 2.463 | 3,57 |
| 9 | Bélgica | 6.486 | 2,57 | 41,43 | 1.900 | 3,73 |
| 10 | Francia | 10.992 | 4,35 | 40,94 | 3.193 | 2,06 |
| 11 | Países Bajos | 20.442 | 8,09 | 37,15 | 5.537 | 3,58 |
| 12 | Suecia | 6.443 | 2,55 | 19,60 | 1.056 | 2,68 |
| 13 | Reino Unido | 26.404 | 10,45 | 17,14 | 3.864 | 3,16 |
| 14 | Resto De UE | 4.009 | 1,59 | 15,30 | 532 | 2,29 |
| 15 | Polonia | 3.769 | 1,49 | 5,07 | 182 | 2,85 |
| 16 | Estados Unidos | 3.943 | 1,56 | -9,44 | -411 | 3,33 |
| 17 | Dinamarca | 4.502 | 1,78 | -12,82 | -662 | 3,19 |
| 18 | Resto Del Mundo | 5.793 | 2,29 | -33,13 | -2.870 | 1,95 |