



COMPORTAMIENTO DEL TURISMO EN MÁLAGA CAPITAL DICIEMBRE DE 2019

Fuente: Encuesta de Ocupación Hotelera. Datos comparativos entre **diciembre 2018** y **diciembre 2019** (datos provisionales). Instituto Nacional de Estadística (INE)

VIAJEROS

Total Viajeros en diciembre

| TOTAL VIAJEROS 2019 | % Variación Interanual Mensual |
|---------------------|--------------------------------|
| 104.691 | 7,20 |

| PROCEDENCIA VIAJEROS | Nº Viajeros 2019 | % sobre Total Viajeros 2019 | % Variación Interanual Mensual | % sobre Total Viajeros 2018 |
|----------------------|------------------|-----------------------------|--------------------------------|-----------------------------|
| Nacionales | 50.730 | 48,46 | 5,32 | 49,32 |
| Internacionales | 53.961 | 51,54 | 9,03 | 50,68 |

Total Viajeros en enero-diciembre

| TOTAL VIAJEROS 2019 | % Variación Interanual Acumulada |
|---------------------|----------------------------------|
| 1.410.036 | 3,00 |

| PROCEDENCIA VIAJEROS | Nº Viajeros 2019 | % sobre Total Viajeros 2019 | % Variación Interanual Acumulada | % sobre Total Viajeros 2018 |
|----------------------|------------------|-----------------------------|----------------------------------|-----------------------------|
| Nacionales | 538.038 | 38,16 | 2,32 | 38,41 |
| Internacionales | 871.998 | 61,84 | 3,43 | 61,59 |



Evolución Mensual del Nº Viajeros en Málaga ciudad 2010-2019

| | Enero | Febrero | Marzo | Abril | Mayo | Junio | Julio | Agosto | Septiembre | Octubre | Noviembre | Diciembre |
|-------|--------|---------|---------|---------|---------|---------|---------|---------|------------|---------|-----------|-----------|
| 2.010 | 42.760 | 50.513 | 64.935 | 79.009 | 78.214 | 69.946 | 97.203 | 95.431 | 83.623 | 86.975 | 61.389 | 52.601 |
| 2.011 | 46.133 | 53.702 | 66.150 | 84.926 | 88.541 | 86.355 | 96.260 | 99.202 | 91.589 | 91.115 | 60.408 | 54.035 |
| 2.012 | 53.204 | 59.043 | 67.588 | 90.304 | 86.664 | 89.674 | 97.693 | 103.796 | 92.035 | 89.458 | 61.761 | 56.493 |
| 2.013 | 50.990 | 54.322 | 75.869 | 84.118 | 90.459 | 89.666 | 91.856 | 103.707 | 96.470 | 90.124 | 71.609 | 67.101 |
| 2.014 | 55.698 | 67.862 | 75.676 | 107.371 | 100.918 | 87.014 | 92.222 | 107.259 | 99.824 | 96.925 | 69.910 | 73.447 |
| 2.015 | 62.907 | 71.194 | 80.775 | 99.246 | 103.525 | 94.729 | 102.760 | 115.628 | 108.412 | 107.562 | 79.955 | 78.774 |
| 2.016 | 72.787 | 79.257 | 90.127 | 101.747 | 110.487 | 110.011 | 118.850 | 119.588 | 113.444 | 107.812 | 86.065 | 84.128 |
| 2.017 | 72.674 | 85.535 | 104.653 | 111.301 | 107.175 | 116.958 | 133.799 | 131.315 | 124.955 | 122.041 | 100.329 | 87.580 |
| 2.018 | 94.801 | 94.849 | 99.628 | 112.989 | 123.633 | 128.755 | 126.680 | 132.973 | 113.391 | 130.665 | 112.903 | 97.657 |
| 2.019 | 92.691 | 93.892 | 113.171 | 123.140 | 128.881 | 126.865 | 130.864 | 139.602 | 124.917 | 124.229 | 107.093 | 104.691 |

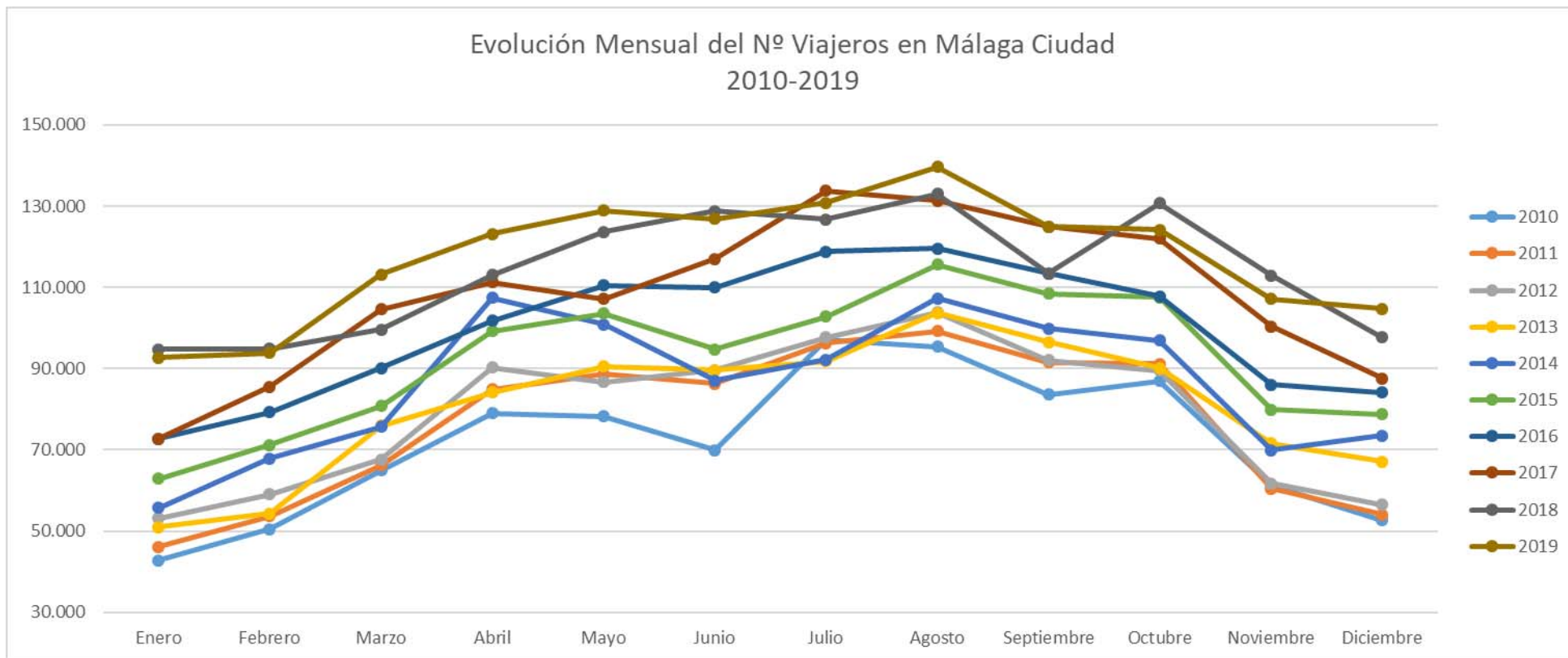

**Ranking de Variación Interanual Mensual del Nº de Viajeros en diciembre**

| | | Nº total de Viajeros | Var. Interanual Mensual (%) | Cifra absoluta de Variación |
|----|-------------|----------------------|-----------------------------|-----------------------------|
| 1 | GRANADA | 149.897 | 7,56 | 10.540 |
| 2 | MÁLAGA | 104.692 | 7,20 | 7.035 |
| 3 | MADRID | 815.600 | 4,48 | 34.966 |
| 4 | BARCELONA | 583.841 | 3,58 | 20.200 |
| 5 | BILBAO | 68.534 | 3,05 | 2.031 |
| 6 | ZARAGOZA | 87.542 | 2,45 | 2.090 |
| 7 | VALENCIA | 132.272 | 1,17 | 1.532 |
| 8 | SEVILLA | 200.544 | 1,15 | 2.283 |
| 9 | CÓRDOBA | 66.060 | -4,03 | -2.777 |
| 10 | P. MALLORCA | 62.863 | -6,19 | -4.147 |

Ranking de Variación Interanual Acumulada del Nº de Viajeros en enero-diciembre

| | | Nº total de Viajeros | Var. Interanual Acumulada (%) | Cifra absoluta de Variación |
|----|-------------|----------------------|-------------------------------|-----------------------------|
| 1 | GRANADA | 1.992.274 | 6,79 | 126.620 |
| 2 | BARCELONA | 8.497.217 | 5,45 | 439.256 |
| 3 | SEVILLA | 2.781.560 | 4,27 | 113.998 |
| 4 | MÁLAGA | 1.410.036 | 3,00 | 41.111 |
| 5 | ZARAGOZA | 1.180.715 | 2,83 | 32.488 |
| 6 | VALENCIA | 1.886.768 | 2,77 | 50.938 |
| 7 | BILBAO | 962.044 | 2,46 | 23.053 |
| 8 | MADRID | 9.858.923 | 1,51 | 146.737 |
| 9 | CÓRDOBA | 967.503 | 0,82 | 7.855 |
| 10 | P. MALLORCA | 2.351.850 | -2,40 | -57.726 |



| | 2018 | 2019 | Variación % |
|---------------------|------------------|------------------|-------------|
| Málaga | 1.368.925 | 1.410.036 | 3,00 |
| Provincia de Málaga | 5.420.905 | 5.827.648 | 7,50 |
| Andalucía | 18.776.684 | 19.848.064 | 5,71 |
| Nacional | 105.259.816 | 108.596.576 | 3,17 |

| | 2018 | 2019 | Variación % |
|--------------|-----------|-----------|-------------|
| Nerja | 197.474 | 227.684 | 15,30 |
| Benalmádena | 565.749 | 608.173 | 7,50 |
| Torremolinos | 995.173 | 1.034.577 | 3,96 |
| Málaga | 1.368.926 | 1.410.036 | 3,00 |
| Fuengirola | 506.822 | 508.442 | 0,32 |
| Marbella | 787.797 | 765.328 | -2,85 |

**Ranking de procedencias sobre el porcentaje total de Viajeros en diciembre**

| | Nº de Viajeros | %Var. Interanual mensual | Cifra Absoluta de Variación | % sobre Total Viajeros | % Acumulado |
|-------------------------|----------------|--------------------------|-----------------------------|------------------------|-------------|
| Andalucía | 27.679 | 10,41 | 2.609 | 26,44 | 26,44 |
| REINO UNIDO | 9.893 | 8,56 | 780 | 9,45 | 35,89 |
| Madrid. Comunidad de | 9.049 | 27,45 | 1.949 | 8,64 | 44,53 |
| ITALIA | 4.583 | 0,39 | 18 | 4,38 | 48,91 |
| FRANCIA | 3.601 | 5,97 | 203 | 3,44 | 52,35 |
| PAÍSES BAJOS | 3.484 | 28,61 | 775 | 3,33 | 55,68 |
| ESTADOS UNIDOS | 3.093 | 29,90 | 712 | 2,95 | 58,63 |
| ALEMANIA | 2.959 | -8,48 | -274 | 2,83 | 61,46 |
| Cataluña | 2.753 | 9,12 | 230 | 2,63 | 64,09 |
| BÉLGICA | 2.618 | 43,53 | 794 | 2,50 | 66,59 |
| SUECIA | 2.344 | 23,50 | 446 | 2,24 | 68,83 |
| Castilla - La Mancha | 1.817 | 57,73 | 665 | 1,74 | 70,56 |
| Comunitat Valenciana | 1.685 | -13,90 | -272 | 1,61 | 72,17 |
| IRLANDA | 1.405 | 6,60 | 87 | 1,34 | 73,51 |
| NORUEGA | 1.331 | 26,88 | 282 | 1,27 | 74,79 |
| SUIZA | 1.192 | 15,28 | 158 | 1,14 | 75,92 |
| CANADÁ | 1.152 | 220,89 | 793 | 1,10 | 77,02 |
| REPÚBLICA CHINA | 1.126 | -10,28 | -129 | 1,08 | 78,10 |
| FINLANDIA | 977 | -6,51 | -68 | 0,93 | 79,03 |
| Castilla y León | 904 | 1,80 | 16 | 0,86 | 79,90 |
| DINAMARCA | 902 | 24,07 | 175 | 0,86 | 80,76 |
| Balears. Illes | 895 | 16,54 | 127 | 0,85 | 81,61 |
| Canarias | 791 | -34,19 | -411 | 0,76 | 82,37 |
| POLONIA | 762 | 13,22 | 89 | 0,73 | 83,10 |
| JAPÓN | 696 | -1,28 | -9 | 0,66 | 83,76 |
| Murcia. Región de | 632 | -22,36 | -182 | 0,60 | 84,36 |
| País Vasco | 631 | -24,97 | -210 | 0,60 | 84,97 |
| Extremadura | 606 | -16,07 | -116 | 0,58 | 85,55 |
| Melilla | 602 | -66,92 | -1.218 | 0,58 | 86,12 |
| Galicia | 552 | 19,74 | 91 | 0,53 | 86,65 |
| PORTUGAL | 550 | -16,41 | -108 | 0,53 | 87,17 |
| Aragón | 547 | -10,18 | -62 | 0,52 | 87,70 |
| Asturias. Principado de | 516 | 38,71 | 144 | 0,49 | 88,19 |
| RUSIA | 495 | -39,49 | -323 | 0,47 | 88,66 |
| Ceuta | 426 | -47,47 | -385 | 0,41 | 89,07 |
| REPÚBLICA CHECA | 426 | 52,69 | 147 | 0,41 | 89,48 |



| | | | | | |
|-----------------------------|-----|--------|------|------|-------|
| AUSTRIA | 389 | -12,19 | -54 | 0,37 | 89,85 |
| R. DE COREA DEL SUR | 368 | -6,60 | -26 | 0,35 | 90,20 |
| BRASIL | 297 | -19,73 | -73 | 0,28 | 90,48 |
| Cantabria | 280 | -57,45 | -378 | 0,27 | 90,75 |
| ARGENTINA | 280 | 317,91 | 213 | 0,27 | 91,02 |
| GRECIA | 271 | -27,35 | -102 | 0,26 | 91,28 |
| MÉXICO | 267 | 21,36 | 47 | 0,26 | 91,53 |
| HUNGRÍA | 263 | 163,00 | 163 | 0,25 | 91,78 |
| TURQUÍA | 253 | -5,24 | -14 | 0,24 | 92,02 |
| Navarra. Comunidad Foral de | 210 | -11,02 | -26 | 0,20 | 92,22 |
| UCRANIA | 200 | 194,12 | 132 | 0,19 | 92,42 |
| Rioja. La | 156 | -4,88 | -8 | 0,15 | 92,56 |
| LITUANIA | 139 | 127,87 | 78 | 0,13 | 92,70 |
| LUXEMBURGO | 119 | 0,85 | 1 | 0,11 | 92,81 |

| | Nº de Viajeros | %Var. Interanual mensual | Cifra Absoluta de Variación | % sobre Total Viajeros | % Acumulado |
|--------------|----------------|--------------------------|-----------------------------|------------------------|-------------|
| Resto Mundo | 5.237 | -10,75 | -631 | 5,00 | 5,00 |
| Resto Europa | 2.291 | 8,84 | 186 | 2,19 | 7,19 |



Ranking de procedencias sobre el porcentaje total de viajeros hoteleros enero-diciembre

| | Nº de Viajeros | %Var. Interanual Acumulada | Cifra Absoluta de Variación | % sobre Total Viajeros | % Acumulado |
|----------------------|----------------|----------------------------|-----------------------------|------------------------|-------------|
| Andalucía | 249.792 | 10,14 | 22.992 | 17,72 | 17,72 |
| REINO UNIDO | 133.646 | -0,56 | -753 | 9,48 | 27,19 |
| Madrid. Comunidad de | 108.174 | 8,22 | 8.215 | 7,67 | 34,87 |
| ALEMANIA | 69.915 | -6,45 | -4.820 | 4,96 | 39,82 |
| FRANCIA | 69.664 | 0,67 | 462 | 4,94 | 44,76 |
| ITALIA | 69.441 | 15,16 | 9.144 | 4,92 | 49,69 |
| ESTADOS UNIDOS | 54.822 | 9,28 | 4.654 | 3,89 | 53,58 |
| PAÍSES BAJOS | 51.137 | -2,33 | -1.222 | 3,63 | 57,20 |
| Cataluña | 39.748 | -5,03 | -2.106 | 2,82 | 60,02 |
| SUECIA | 35.700 | 16,23 | 4.985 | 2,53 | 62,55 |
| BÉLGICA | 31.342 | -3,76 | -1.225 | 2,22 | 64,78 |
| NORUEGA | 25.736 | 6,97 | 1.678 | 1,83 | 66,60 |
| DINAMARCA | 24.674 | 6,59 | 1.526 | 1,75 | 68,35 |
| IRLANDA | 22.853 | 12,73 | 2.581 | 1,62 | 69,97 |
| Comunitat Valenciana | 22.584 | -13,30 | -3.464 | 1,60 | 71,57 |
| SUIZA | 22.381 | 2,18 | 477 | 1,59 | 73,16 |
| POLONIA | 16.601 | 9,68 | 1.465 | 1,18 | 74,34 |
| FINLANDIA | 15.583 | 15,75 | 2.120 | 1,11 | 75,44 |
| REPÚBLICA CHINA | 14.855 | -5,06 | -791 | 1,05 | 76,50 |
| CANADÁ | 14.299 | 28,88 | 3.204 | 1,01 | 77,51 |
| Castilla - La Mancha | 14.135 | 12,27 | 1.545 | 1,00 | 78,51 |
| RUSIA | 12.971 | 36,95 | 3.500 | 0,92 | 79,43 |
| Canarias | 12.154 | -24,40 | -3.922 | 0,86 | 80,30 |
| Castilla y León | 11.134 | 5,55 | 585 | 0,79 | 81,09 |
| PORTUGAL | 10.442 | -7,28 | -820 | 0,74 | 81,83 |
| País Vasco | 10.240 | -4,80 | -516 | 0,73 | 82,55 |
| ARGENTINA | 9.856 | 6,70 | 619 | 0,70 | 83,25 |
| Murcia. Región de | 9.701 | -10,52 | -1.141 | 0,69 | 83,94 |
| Balears. Illes | 9.601 | 4,73 | 434 | 0,68 | 84,62 |
| AUSTRIA | 9.186 | 15,94 | 1.263 | 0,65 | 85,27 |
| JAPÓN | 8.489 | -7,44 | -682 | 0,60 | 85,87 |
| Galicia | 8.389 | -11,74 | -1.116 | 0,59 | 86,47 |
| Melilla | 7.933 | -28,88 | -3.222 | 0,56 | 87,03 |
| Extremadura | 7.657 | 4,82 | 352 | 0,54 | 87,57 |
| BRASIL | 6.968 | 31,97 | 1.688 | 0,49 | 88,07 |



| | | | | | |
|-----------------------------|-------|--------|--------|------|-------|
| Aragón | 6.655 | -5,25 | -369 | 0,47 | 88,54 |
| Ceuta | 6.039 | -33,48 | -3.039 | 0,43 | 88,97 |
| REPÚBLICA CHECA | 5.564 | 14,58 | 708 | 0,39 | 89,36 |
| R. DE COREA DEL SUR | 5.541 | -0,82 | -46 | 0,39 | 89,76 |
| MÉXICO | 5.301 | 36,17 | 1.408 | 0,38 | 90,13 |
| Asturias. Principado de | 5.278 | 2,43 | 125 | 0,37 | 90,51 |
| Cantabria | 3.962 | -3,34 | -137 | 0,28 | 90,79 |
| TURQUÍA | 3.358 | 12,65 | 377 | 0,24 | 91,03 |
| HUNGRÍA | 3.158 | 44,46 | 972 | 0,22 | 91,25 |
| Navarra. Comunidad Foral de | 2.961 | -30,69 | -1.311 | 0,21 | 91,46 |
| GRECIA | 2.826 | -44,99 | -2.311 | 0,20 | 91,66 |
| UCRANIA | 2.560 | 70,21 | 1.056 | 0,18 | 91,84 |
| Rioja. La | 1.899 | -47,26 | -1.702 | 0,13 | 91,98 |
| LITUANIA | 1.768 | 50,60 | 594 | 0,13 | 92,10 |
| LUXEMBURGO | 937 | -31,25 | -426 | 0,07 | 92,17 |

| | Nº de Viajeros | %Var. Interanual Acumulada | Cifra Absoluta de Variación | % sobre Total Viajeros | % Acumulado |
|--------------|----------------|----------------------------|-----------------------------|------------------------|-------------|
| Resto Mundo | 80.321 | -7,58 | -6.587 | 5,70 | 5,70 |
| Resto Europa | 30.104 | 15,79 | 4.106 | 2,13 | 7,83 |



PERNOCTACIONES

Total Pernoctaciones en diciembre

| TOTAL PERNOCTACIONES 2019 | % Variación Interanual Mensual |
|---------------------------|--------------------------------|
| 199.164 | 2,14 |

| PROCEDENCIA PERNOCTACIONES | Nº Pernoctaciones 2019 | % sobre Total Pernoctaciones 2019 | % Variación Interanual Mensual | % sobre Total Pernoctaciones 2018 |
|----------------------------|------------------------|-----------------------------------|--------------------------------|-----------------------------------|
| Nacionales | 85.355 | 42,86 | 1,38 | 43,18 |
| Internacionales | 113.809 | 57,14 | 2,72 | 56,82 |

Total Pernoctaciones en enero-diciembre

| TOTAL PERNOCTACIONES 2019 | % Variación Interanual Acumulada |
|---------------------------|----------------------------------|
| 2.785.302 | 5,70 |

| PROCEDENCIA PERNOCTACIONES | Nº Pernoctaciones 2019 | % sobre Total Pernoctaciones 2019 | % Variación Interanual Acumulada | % sobre Total Pernoctaciones 2018 |
|----------------------------|------------------------|-----------------------------------|----------------------------------|-----------------------------------|
| Nacionales | 952.414 | 34,19 | 3,00 | 35,09 |
| Internacionales | 1.832.888 | 65,81 | 7,16 | 64,91 |



Evolución Mensual del Nº Pernoctaciones en Málaga ciudad 2010-2019

| | Enero | Febrero | Marzo | Abril | Mayo | Junio | Julio | Agosto | Septiembre | Octubre | Noviembre | Diciembre |
|-------|---------|---------|---------|---------|---------|---------|---------|---------|------------|---------|-----------|-----------|
| 2.010 | 79.319 | 88.590 | 114.757 | 148.016 | 135.505 | 128.301 | 178.466 | 208.639 | 159.652 | 154.271 | 108.669 | 91.859 |
| 2.011 | 87.561 | 97.403 | 120.561 | 156.513 | 153.253 | 155.308 | 193.664 | 221.969 | 179.184 | 166.179 | 109.949 | 98.482 |
| 2.012 | 99.520 | 107.142 | 124.926 | 171.146 | 159.905 | 161.269 | 198.138 | 232.011 | 176.862 | 160.384 | 113.915 | 107.799 |
| 2.013 | 99.721 | 103.014 | 151.353 | 167.762 | 180.390 | 178.345 | 205.913 | 240.649 | 196.106 | 183.585 | 140.867 | 133.082 |
| 2.014 | 113.549 | 135.464 | 151.600 | 209.826 | 198.223 | 186.187 | 206.870 | 253.099 | 211.216 | 193.970 | 135.523 | 140.787 |
| 2.015 | 122.381 | 132.793 | 156.017 | 195.571 | 201.978 | 191.427 | 229.184 | 260.966 | 223.720 | 217.964 | 160.535 | 153.959 |
| 2.016 | 145.729 | 155.042 | 186.495 | 193.303 | 206.890 | 206.457 | 252.193 | 267.055 | 226.199 | 220.048 | 166.987 | 161.500 |
| 2.017 | 143.948 | 159.666 | 192.450 | 222.367 | 210.488 | 215.540 | 257.696 | 271.473 | 234.341 | 218.486 | 179.151 | 169.888 |
| 2.018 | 164.400 | 170.963 | 194.264 | 212.702 | 231.062 | 238.492 | 257.783 | 279.360 | 250.045 | 237.265 | 203.875 | 194.989 |
| 2.019 | 177.538 | 179.425 | 216.330 | 239.628 | 248.306 | 245.200 | 274.422 | 302.665 | 261.558 | 237.881 | 203.185 | 199.164 |



Evolución Mensual del Nº Pernoctaciones en Málaga Ciudad
2010 - 2019

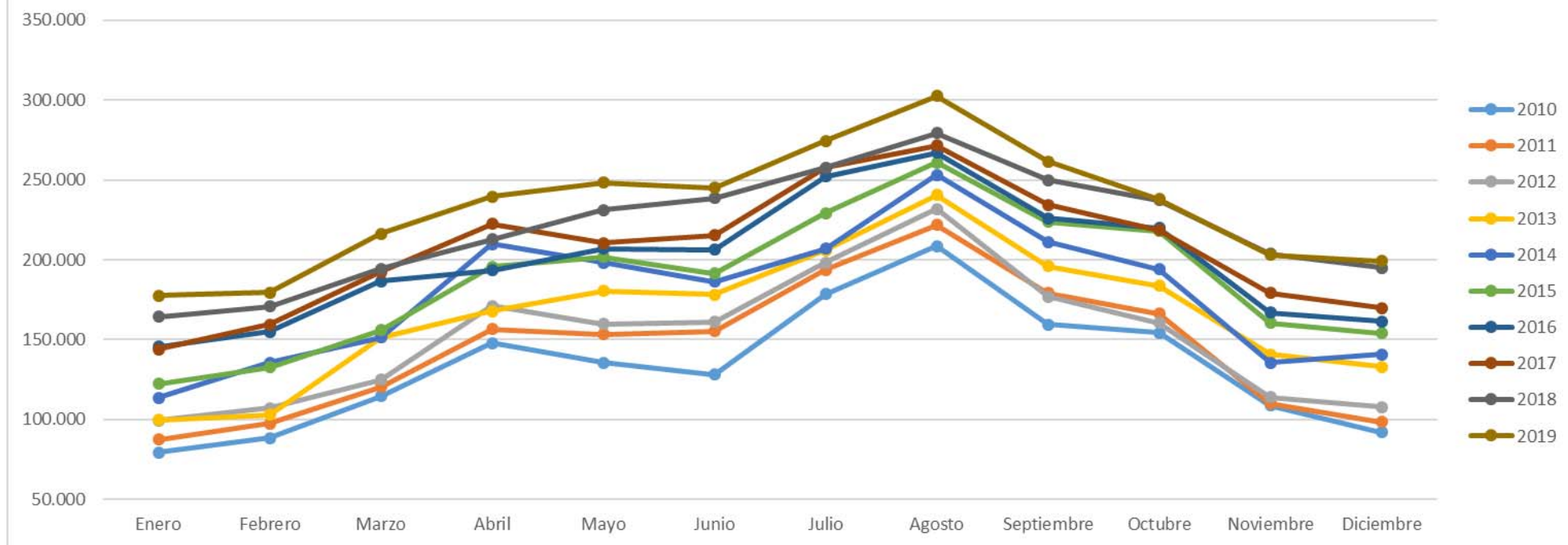

**Ranking de Variación Interanual Mensual del Nº de Pernoctaciones en diciembre**

| | | Nº total de Pernoctaciones | Var. Interanual Mensual (%) | Cifra absoluta de Variación |
|----|-------------|----------------------------|-----------------------------|-----------------------------|
| 1 | BILBAO | 133.851 | 7,94 | 9.848 |
| 2 | GRANADA | 276.687 | 7,41 | 19.081 |
| 3 | ZARAGOZA | 150.050 | 4,43 | 6.361 |
| 4 | MADRID | 1.667.532 | 3,60 | 57.952 |
| 5 | MÁLAGA | 199.164 | 2,14 | 4.175 |
| 6 | VALENCIA | 285.457 | 0,01 | 41 |
| 7 | BARCELONA | 1.384.629 | -0,47 | -6.509 |
| 8 | SEVILLA | 416.873 | -0,86 | -3.608 |
| 9 | CÓRDOBA | 118.171 | -1,00 | -1.191 |
| 10 | P. MALLORCA | 192.048 | -7,31 | -15.140 |

Ranking de Variación Interanual Acumulada del Nº de Pernoctaciones en enero-diciembre

| | | Nº total de Pernoctaciones | Var. Interanual Acumulada (%) | Cifra absoluta de Variación |
|----|-------------|----------------------------|-------------------------------|-----------------------------|
| 1 | GRANADA | 3.594.669 | 7,00 | 235.223 |
| 2 | SEVILLA | 5.840.969 | 5,82 | 321.317 |
| 3 | MÁLAGA | 2.785.302 | 5,70 | 150.102 |
| 4 | BARCELONA | 21.332.211 | 5,29 | 1.070.931 |
| 5 | MADRID | 20.676.110 | 4,83 | 952.439 |
| 6 | BILBAO | 1.886.187 | 4,63 | 83.495 |
| 7 | CÓRDOBA | 1.627.657 | 3,51 | 55.171 |
| 8 | VALENCIA | 4.345.817 | 3,16 | 133.165 |
| 9 | ZARAGOZA | 1.961.306 | 1,71 | 32.931 |
| 10 | P. MALLORCA | 8.979.437 | -2,56 | -236.281 |



| | 2018 | 2019 | Variación % |
|---------------------|------------------|------------------|-------------|
| Málaga | 2.635.200 | 2.785.302 | 5,70 |
| Provincia de Málaga | 19.801.438 | 20.382.499 | 2,93 |
| Andalucía | 53.201.407 | 54.919.217 | 3,23 |
| Nacional | 340.251.479 | 343.119.082 | 0,84 |

| | 2018 | 2019 | Variación % |
|--------------|-----------|-----------|-------------|
| Benalmádena | 3.013.382 | 3.286.861 | 9,08 |
| Málaga | 2.635.198 | 2.785.302 | 5,70 |
| Marbella | 2.779.515 | 2.797.653 | 0,65 |
| Torremolinos | 4.836.377 | 4.771.556 | -1,34 |
| Nerja | 940.326 | 919.793 | -2,18 |
| Fuengirola | 2.500.236 | 2.440.541 | -2,39 |

Ranking de procedencias sobre el porcentaje total de Pernoctaciones en diciembre

| | Nº de Pernoctaciones | %Var. Interanual mensual | Cifra Absoluta de Variación | % sobre Total Pernoctaciones | % Acumulado | Estancia Media |
|-------------------------|----------------------|--------------------------|-----------------------------|------------------------------|-------------|----------------|
| Andalucía | 40.615 | 11,26 | 4.109 | 20,39 | 20,39 | 1,47 |
| REINO UNIDO | 20.579 | -2,83 | -599 | 10,33 | 30,73 | 2,08 |
| Madrid. Comunidad de | 17.981 | 18,85 | 2.852 | 9,03 | 39,75 | 1,99 |
| ITALIA | 9.637 | 4,53 | 418 | 4,84 | 44,59 | 2,10 |
| PAÍSES BAJOS | 7.384 | 12,32 | 810 | 3,71 | 48,30 | 2,12 |
| ALEMANIA | 7.117 | -17,37 | -1.496 | 3,57 | 51,87 | 2,41 |
| FRANCIA | 6.774 | 3,59 | 235 | 3,40 | 55,27 | 1,88 |
| ESTADOS UNIDOS | 6.194 | 30,65 | 1.453 | 3,11 | 58,38 | 2,00 |
| BÉLGICA | 5.640 | 7,53 | 395 | 2,83 | 61,22 | 2,15 |
| SUECIA | 4.856 | 5,70 | 262 | 2,44 | 63,65 | 2,07 |
| Cataluña | 4.783 | -7,05 | -363 | 2,40 | 66,06 | 1,74 |
| IRLANDA | 3.770 | 11,94 | 402 | 1,89 | 67,95 | 2,68 |
| SUIZA | 3.208 | 23,34 | 607 | 1,61 | 69,56 | 2,69 |
| NORUEGA | 3.022 | 21,66 | 538 | 1,52 | 71,08 | 2,27 |
| Castilla - La Mancha | 2.967 | 30,82 | 699 | 1,49 | 72,57 | 1,63 |
| Comunitat Valenciana | 2.949 | -29,08 | -1.209 | 1,48 | 74,05 | 1,75 |
| FINLANDIA | 2.887 | -10,48 | -338 | 1,45 | 75,50 | 2,95 |
| DINAMARCA | 2.502 | 27,13 | 534 | 1,26 | 76,75 | 2,77 |
| Canarias | 2.276 | -7,48 | -184 | 1,14 | 77,90 | 2,88 |
| Balears. Illes | 2.185 | 44,51 | 673 | 1,10 | 78,99 | 2,44 |
| CANADÁ | 2.081 | 169,21 | 1.308 | 1,04 | 80,04 | 1,81 |
| Castilla y León | 2.051 | -1,11 | -23 | 1,03 | 81,07 | 2,27 |
| POLONIA | 1.740 | -1,02 | -18 | 0,87 | 81,94 | 2,28 |
| REPÚBLICA CHECA | 1.682 | 234,39 | 1.179 | 0,84 | 82,79 | 3,95 |
| REPÚBLICA CHINA | 1.367 | -13,26 | -209 | 0,69 | 83,47 | 1,21 |
| País Vasco | 1.312 | -36,40 | -751 | 0,66 | 84,13 | 2,08 |
| Aragón | 1.234 | -7,91 | -106 | 0,62 | 84,75 | 2,26 |
| JAPÓN | 1.165 | -4,51 | -55 | 0,58 | 85,34 | 1,67 |
| AUSTRIA | 1.083 | 5,56 | 57 | 0,54 | 85,88 | 2,78 |
| Murcia. Región de | 1.076 | -31,73 | -500 | 0,54 | 86,42 | 1,70 |
| Extremadura | 1.065 | -22,15 | -303 | 0,53 | 86,95 | 1,76 |
| PORTUGAL | 1.008 | -10,88 | -123 | 0,51 | 87,46 | 1,83 |
| Galicia | 993 | -7,28 | -78 | 0,50 | 87,96 | 1,80 |
| Melilla | 920 | -69,26 | -2.073 | 0,46 | 88,42 | 1,53 |
| Asturias. Principado de | 912 | 0,77 | 7 | 0,46 | 88,88 | 1,77 |
| RUSIA | 903 | -38,40 | -563 | 0,45 | 89,33 | 1,82 |



| | | | | | | |
|-----------------------------|-----|--------|------|------|-------|------|
| Ceuta | 740 | -41,41 | -523 | 0,37 | 89,70 | 1,74 |
| BRASIL | 623 | -15,24 | -112 | 0,31 | 90,02 | 2,10 |
| ARGENTINA | 538 | 230,06 | 375 | 0,27 | 90,29 | 1,92 |
| HUNGRÍA | 513 | 149,03 | 307 | 0,26 | 90,54 | 1,95 |
| MÉXICO | 491 | -2,58 | -13 | 0,25 | 90,79 | 1,84 |
| Cantabria | 485 | -59,88 | -724 | 0,24 | 91,03 | 1,73 |
| GRECIA | 483 | -39,70 | -318 | 0,24 | 91,28 | 1,78 |
| R. DE COREA DEL SUR | 479 | -32,25 | -228 | 0,24 | 91,52 | 1,30 |
| Navarra. Comunidad Foral de | 461 | -35,07 | -249 | 0,23 | 91,75 | 2,20 |
| TURQUÍA | 443 | -36,17 | -251 | 0,22 | 91,97 | 1,75 |
| UCRANIA | 428 | 151,76 | 258 | 0,21 | 92,19 | 2,14 |
| Rioja. La | 348 | -20,73 | -91 | 0,17 | 92,36 | 2,23 |
| LITUANIA | 327 | 92,35 | 157 | 0,16 | 92,53 | 2,35 |
| LUXEMBURGO | 218 | -38,07 | -134 | 0,11 | 92,63 | 1,83 |

| | Nº de Pernoctaciones | %Var. Interanual mensual | Cifra Absoluta de Variación | % sobre Total Pernoctaciones | % Acumulado |
|--------------|-------------------------|--------------------------------|-----------------------------------|---------------------------------|----------------|
| Resto Mundo | 10.238 | -9,91 | -1.126 | 5,14 | 5,14 |
| Resto Europa | 4.430 | -13,59 | -697 | 2,22 | 7,36 |

Ranking de procedencias sobre el porcentaje total de pernoctaciones hoteleras enero-diciembre

| | Nº de Pernoctaciones | %Var. Interanual Acumulada | Cifra Absoluta de Variación | % sobre Total Pernoctaciones | % Acumulado | Estancia Media |
|----------------------|----------------------|----------------------------|-----------------------------|------------------------------|-------------|----------------|
| Andalucía | 394.631 | 15,90 | 54.125 | 14,17 | 14,17 | 1,58 |
| REINO UNIDO | 295.831 | 5,43 | 15.223 | 10,62 | 24,79 | 2,21 |
| Madrid. Comunidad de | 205.521 | 8,38 | 15.891 | 7,38 | 32,17 | 1,90 |
| ALEMANIA | 148.610 | -4,27 | -6.622 | 5,34 | 37,50 | 2,13 |
| ITALIA | 139.172 | 15,81 | 19.002 | 5,00 | 42,50 | 2,00 |
| FRANCIA | 133.695 | 5,81 | 7.339 | 4,80 | 47,30 | 1,92 |
| PAÍSES BAJOS | 122.518 | 7,88 | 8.946 | 4,40 | 51,70 | 2,40 |
| ESTADOS UNIDOS | 104.698 | 12,88 | 11.945 | 3,76 | 55,46 | 1,91 |
| SUECIA | 74.495 | 13,40 | 8.805 | 2,67 | 58,13 | 2,09 |
| BÉLGICA | 72.668 | -5,19 | -3.974 | 2,61 | 60,74 | 2,32 |
| Cataluña | 69.799 | -6,86 | -5.142 | 2,51 | 63,25 | 1,76 |
| NORUEGA | 65.268 | 23,31 | 12.339 | 2,34 | 65,59 | 2,54 |
| DINAMARCA | 58.316 | 16,46 | 8.244 | 2,09 | 67,68 | 2,36 |
| IRLANDA | 54.928 | 18,30 | 8.495 | 1,97 | 69,66 | 2,40 |
| SUIZA | 52.345 | 5,09 | 2.534 | 1,88 | 71,54 | 2,34 |
| Comunitat Valenciana | 40.814 | -17,91 | -8.903 | 1,47 | 73,00 | 1,81 |
| FINLANDIA | 35.828 | 17,36 | 5.300 | 1,29 | 74,29 | 2,30 |
| POLONIA | 31.416 | -7,01 | -2.369 | 1,13 | 75,42 | 1,89 |
| CANADÁ | 28.421 | 34,16 | 7.236 | 1,02 | 76,44 | 1,99 |
| Castilla - La Mancha | 27.913 | 7,35 | 1.910 | 1,00 | 77,44 | 1,97 |
| Canarias | 26.381 | -12,36 | -3.722 | 0,95 | 78,39 | 2,17 |
| RUSIA | 25.471 | 21,64 | 4.531 | 0,91 | 79,30 | 1,96 |
| Castilla y León | 25.289 | 5,30 | 1.273 | 0,91 | 80,21 | 2,27 |
| ARGENTINA | 23.775 | 16,49 | 3.366 | 0,85 | 81,06 | 2,41 |
| País Vasco | 23.757 | -5,98 | -1.512 | 0,85 | 81,91 | 2,32 |
| PORTUGAL | 21.109 | 7,43 | 1.460 | 0,76 | 82,67 | 2,02 |
| AUSTRIA | 20.570 | 23,51 | 3.916 | 0,74 | 83,41 | 2,24 |
| Balears. Illes | 19.875 | 7,91 | 1.457 | 0,71 | 84,12 | 2,07 |
| REPÚBLICA CHINA | 18.643 | -1,09 | -205 | 0,67 | 84,79 | 1,25 |
| Galicia | 17.873 | -14,00 | -2.910 | 0,64 | 85,44 | 2,13 |
| Murcia. Región de | 17.352 | -13,08 | -2.611 | 0,62 | 86,06 | 1,79 |
| Aragón | 15.699 | -6,41 | -1.075 | 0,56 | 86,62 | 2,36 |
| JAPÓN | 14.303 | -0,69 | -100 | 0,51 | 87,14 | 1,68 |
| Extremadura | 14.282 | -5,33 | -804 | 0,51 | 87,65 | 1,87 |
| BRASIL | 13.864 | 34,45 | 3.552 | 0,50 | 88,15 | 1,99 |



| | | | | | | |
|-----------------------------|--------|--------|--------|------|-------|------|
| Melilla | 12.728 | -31,63 | -5.889 | 0,46 | 88,60 | 1,60 |
| REPÚBLICA CHECA | 12.510 | 32,16 | 3.044 | 0,45 | 89,05 | 2,25 |
| Asturias. Principado de | 11.526 | -1,99 | -234 | 0,41 | 89,47 | 2,18 |
| MÉXICO | 10.158 | 32,01 | 2.463 | 0,36 | 89,83 | 1,92 |
| Ceuta | 9.418 | -39,18 | -6.066 | 0,34 | 90,17 | 1,56 |
| Cantabria | 8.534 | -1,44 | -125 | 0,31 | 90,48 | 2,15 |
| R. DE COREA DEL SUR | 7.890 | 6,58 | 487 | 0,28 | 90,76 | 1,42 |
| HUNGRÍA | 7.063 | 34,71 | 1.820 | 0,25 | 91,01 | 2,24 |
| Navarra. Comunidad Foral de | 6.928 | -36,94 | -4.058 | 0,25 | 91,26 | 2,34 |
| TURQUÍA | 6.556 | 3,88 | 245 | 0,24 | 91,50 | 1,95 |
| GRECIA | 5.995 | -44,69 | -4.844 | 0,22 | 91,71 | 2,12 |
| UCRANIA | 5.585 | 81,21 | 2.503 | 0,20 | 91,91 | 2,18 |
| Rioja. La | 4.095 | -48,82 | -3.906 | 0,15 | 92,06 | 2,16 |
| LITUANIA | 3.671 | 48,80 | 1.204 | 0,13 | 92,19 | 2,08 |
| LUXEMBURGO | 2.365 | -18,67 | -543 | 0,08 | 92,28 | 2,52 |

| | Nº de Pernoctaciones | %Var. Interanual Acumulada | Cifra Absoluta de Variación | % sobre Total Pernoctaciones | % Acumulado |
|--------------|----------------------|----------------------------|-----------------------------|------------------------------|-------------|
| Resto Mundo | 149.834 | -9,40 | -15.548 | 5,38 | 5,38 |
| Resto Europa | 65.327 | 23,95 | 12.623 | 2,35 | 7,72 |



Estancia Media diciembre

| | Estancia media |
|-------------|----------------|
| P. MALLORCA | 3,06 |
| BARCELONA | 2,37 |
| VALENCIA | 2,16 |
| SEVILLA | 2,08 |
| MADRID | 2,04 |
| BILBAO | 1,95 |
| MÁLAGA | 1,90 |
| GRANADA | 1,85 |
| CÓRDOBA | 1,79 |
| ZARAGOZA | 1,71 |

Estancia Media enero-diciembre

| | Estancia media |
|-------------|----------------|
| P. MALLORCA | 3,82 |
| BARCELONA | 2,51 |
| VALENCIA | 2,30 |
| SEVILLA | 2,10 |
| MADRID | 2,10 |
| MÁLAGA | 1,98 |
| BILBAO | 1,96 |
| GRANADA | 1,80 |
| CÓRDOBA | 1,68 |
| ZARAGOZA | 1,66 |



Grado de Ocupación diciembre

| | Grado de Ocupación |
|------------|--------------------|
| MADRID | 71,09 |
| MÁLAGA | 68,42 |
| SEVILLA | 63,35 |
| GRANADA | 61,94 |
| BILBAO | 59,06 |
| BARCELONA | 58,80 |
| VALENCIA | 57,33 |
| CÓRDOBA | 56,39 |
| ZARAGOZA | 53,75 |
| P.MALLORCA | 49,45 |

Grado de Ocupación enero-diciembre

| | Grado de Ocupación |
|------------|--------------------|
| BARCELONA | 80,28 |
| MÁLAGA | 78,65 |
| SEVILLA | 78,45 |
| MADRID | 77,63 |
| VALENCIA | 77,12 |
| BILBAO | 75,28 |
| P.MALLORCA | 71,28 |
| GRANADA | 71,09 |
| CÓRDOBA | 67,67 |
| ZARAGOZA | 64,94 |



MERCADO NACIONAL

Viajeros

Ranking del Número de Viajeros en diciembre

| | Nº de Viajeros | % sobre Total Viajeros | % Var. Interanual Mensual | Cifra absoluta de Variación |
|-----------------------------|----------------|------------------------|---------------------------|-----------------------------|
| Andalucía | 27.679 | 54,56 | 10,41 | 2.609 |
| Madrid. Comunidad de | 9.049 | 17,84 | 27,45 | 1.949 |
| Cataluña | 2.753 | 5,43 | 9,12 | 230 |
| Castilla - La Mancha | 1.817 | 3,58 | 57,73 | 665 |
| Comunitat Valenciana | 1.685 | 3,32 | -13,90 | -272 |
| Castilla y León | 904 | 1,78 | 1,80 | 16 |
| Balears. Illes | 895 | 1,76 | 16,54 | 127 |
| Canarias | 791 | 1,56 | -34,19 | -411 |
| Murcia. Región de | 632 | 1,25 | -22,36 | -182 |
| País Vasco | 631 | 1,24 | -24,97 | -210 |
| Extremadura | 606 | 1,19 | -16,07 | -116 |
| Melilla | 602 | 1,19 | -66,92 | -1.218 |
| Galicia | 552 | 1,09 | 19,74 | 91 |
| Aragón | 547 | 1,08 | -10,18 | -62 |
| Asturias. Principado de | 516 | 1,02 | 38,71 | 144 |
| Ceuta | 426 | 0,84 | -47,47 | -385 |
| Cantabria | 280 | 0,55 | -57,45 | -378 |
| Navarra. Comunidad Foral de | 210 | 0,41 | -11,02 | -26 |
| Rioja. La | 156 | 0,31 | -4,88 | -8 |

**Ranking de Variación Interanual Acumulada del Número de Viajeros en enero-diciembre**

| | Nº de Viajeros | % sobre Total Viajeros | % Var. Interanual Acumulada | Cifra absoluta de Variación |
|-----------------------------|----------------|------------------------|-----------------------------|-----------------------------|
| Castilla - La Mancha | 14.135 | 2,63 | 12,27 | 1.545 |
| Andalucía | 249.792 | 46,43 | 10,14 | 22.992 |
| Madrid. Comunidad de | 108.174 | 20,11 | 8,22 | 8.215 |
| Castilla y León | 11.134 | 2,07 | 5,55 | 585 |
| Extremadura | 7.657 | 1,42 | 4,82 | 352 |
| Balears. Illes | 9.601 | 1,78 | 4,73 | 434 |
| Asturias. Principado de | 5.278 | 0,98 | 2,43 | 125 |
| Cantabria | 3.962 | 0,74 | -3,34 | -137 |
| País Vasco | 10.240 | 1,90 | -4,80 | -516 |
| Cataluña | 39.748 | 7,39 | -5,03 | -2.106 |
| Aragón | 6.655 | 1,24 | -5,25 | -369 |
| Murcia. Región de | 9.701 | 1,80 | -10,52 | -1.141 |
| Galicia | 8.389 | 1,56 | -11,74 | -1.116 |
| Comunitat Valenciana | 22.584 | 4,20 | -13,30 | -3.464 |
| Canarias | 12.154 | 2,26 | -24,40 | -3.922 |
| Melilla | 7.933 | 1,47 | -28,88 | -3.222 |
| Navarra. Comunidad Foral de | 2.961 | 0,55 | -30,69 | -1.311 |
| Ceuta | 6.039 | 1,12 | -33,48 | -3.039 |
| Rioja. La | 1.899 | 0,35 | -47,26 | -1.702 |



Pernoctaciones

Ranking del Número de Pernoctaciones en diciembre

| | Nº de Pernoctaciones | % sobre Total Pernoctaciones | % Var. Interanual Mensual | Cifra absoluta de Variación | Estancia Media |
|-----------------------------|----------------------|------------------------------|---------------------------|-----------------------------|----------------|
| Andalucía | 40.615 | 47,58 | 11,26 | 4.109 | 1,47 |
| Madrid. Comunidad de | 17.981 | 21,07 | 18,85 | 2.852 | 1,99 |
| Cataluña | 4.783 | 5,60 | -7,05 | -363 | 1,74 |
| Castilla - La Mancha | 2.967 | 3,48 | 30,82 | 699 | 1,63 |
| Comunitat Valenciana | 2.949 | 3,45 | -29,08 | -1.209 | 1,75 |
| Canarias | 2.276 | 2,67 | -7,48 | -184 | 2,88 |
| Balears. Illes | 2.185 | 2,56 | 44,51 | 673 | 2,44 |
| Castilla y León | 2.051 | 2,40 | -1,11 | -23 | 2,27 |
| País Vasco | 1.312 | 1,54 | -36,40 | -751 | 2,08 |
| Aragón | 1.234 | 1,45 | -7,91 | -106 | 2,26 |
| Murcia. Región de | 1.076 | 1,26 | -31,73 | -500 | 1,70 |
| Extremadura | 1.065 | 1,25 | -22,15 | -303 | 1,76 |
| Galicia | 993 | 1,16 | -7,28 | -78 | 1,80 |
| Melilla | 920 | 1,08 | -69,26 | -2.073 | 1,53 |
| Asturias. Principado de | 912 | 1,07 | 0,77 | 7 | 1,77 |
| Ceuta | 740 | 0,87 | -41,41 | -523 | 1,74 |
| Cantabria | 485 | 0,57 | -59,88 | -724 | 1,73 |
| Navarra. Comunidad Foral de | 461 | 0,54 | -35,07 | -249 | 2,20 |
| Rioja. La | 348 | 0,41 | -20,73 | -91 | 2,23 |

**Ranking de Variación Interanual Acumulado del Número de Pernoctaciones en enero-diciembre**

| | Nº de Pernoctaciones | % sobre Total Pernoctaciones | % Var. Interanual Acumulada | Cifra absoluta de Variación | Estancia Media |
|-----------------------------|----------------------|------------------------------|-----------------------------|-----------------------------|----------------|
| Andalucía | 394.631 | 41,43 | 15,90 | 54.125 | 1,58 |
| Madrid. Comunidad de | 205.521 | 21,58 | 8,38 | 15.891 | 1,90 |
| Balears. Illes | 19.875 | 2,09 | 7,91 | 1.457 | 2,07 |
| Castilla - La Mancha | 27.913 | 2,93 | 7,35 | 1.910 | 1,97 |
| Castilla y León | 25.289 | 2,66 | 5,30 | 1.273 | 2,27 |
| Cantabria | 8.534 | 0,90 | -1,44 | -125 | 2,15 |
| Asturias. Principado de | 11.526 | 1,21 | -1,99 | -234 | 2,18 |
| Extremadura | 14.282 | 1,50 | -5,33 | -804 | 1,87 |
| País Vasco | 23.757 | 2,49 | -5,98 | -1.512 | 2,32 |
| Aragón | 15.699 | 1,65 | -6,41 | -1.075 | 2,36 |
| Cataluña | 69.799 | 7,33 | -6,86 | -5.142 | 1,76 |
| Canarias | 26.381 | 2,77 | -12,36 | -3.722 | 2,17 |
| Murcia. Región de | 17.352 | 1,82 | -13,08 | -2.611 | 1,79 |
| Galicia | 17.873 | 1,88 | -14,00 | -2.910 | 2,13 |
| Comunitat Valenciana | 40.814 | 4,29 | -17,91 | -8.903 | 1,81 |
| Melilla | 12.728 | 1,34 | -31,63 | -5.889 | 1,60 |
| Navarra. Comunidad Foral de | 6.928 | 0,73 | -36,94 | -4.058 | 2,34 |
| Ceuta | 9.418 | 0,99 | -39,18 | -6.066 | 1,56 |
| Rioja. La | 4.095 | 0,43 | -48,82 | -3.906 | 2,16 |



MERCADO INTERNACIONAL

Viajeros

Ranking del Número de Viajeros en diciembre

| | Nº de Viajeros | % sobre Total Viajeros | % Var. Interanual Mensual | Cifra absoluta de Variación |
|---------------------|----------------|------------------------|---------------------------|-----------------------------|
| REINO UNIDO | 9.893 | 9,45 | 8,56 | 780 |
| ITALIA | 4.583 | 4,38 | 0,39 | 18 |
| FRANCIA | 3.601 | 3,44 | 5,97 | 203 |
| PAÍSES BAJOS | 3.484 | 3,33 | 28,61 | 775 |
| ESTADOS UNIDOS | 3.093 | 2,95 | 29,90 | 712 |
| ALEMANIA | 2.959 | 2,83 | -8,48 | -274 |
| BÉLGICA | 2.618 | 2,50 | 43,53 | 794 |
| SUECIA | 2.344 | 2,24 | 23,50 | 446 |
| IRLANDA | 1.405 | 1,34 | 6,60 | 87 |
| NORUEGA | 1.331 | 1,27 | 26,88 | 282 |
| SUIZA | 1.192 | 1,14 | 15,28 | 158 |
| CANADÁ | 1.152 | 1,10 | 220,89 | 793 |
| REPÚBLICA CHINA | 1.126 | 1,08 | -10,28 | -129 |
| FINLANDIA | 977 | 0,93 | -6,51 | -68 |
| DINAMARCA | 902 | 0,86 | 24,07 | 175 |
| POLONIA | 762 | 0,73 | 13,22 | 89 |
| JAPÓN | 696 | 0,66 | -1,28 | -9 |
| PORTUGAL | 550 | 0,53 | -16,41 | -108 |
| RUSIA | 495 | 0,47 | -39,49 | -323 |
| REPÚBLICA CHECA | 426 | 0,41 | 52,69 | 147 |
| AUSTRIA | 389 | 0,37 | -12,19 | -54 |
| R. DE COREA DEL SUR | 368 | 0,35 | -6,60 | -26 |
| BRASIL | 297 | 0,28 | -19,73 | -73 |
| ARGENTINA | 280 | 0,27 | 317,91 | 213 |
| GRECIA | 271 | 0,26 | -27,35 | -102 |
| MÉXICO | 267 | 0,26 | 21,36 | 47 |
| HUNGRÍA | 263 | 0,25 | 163,00 | 163 |
| TURQUÍA | 253 | 0,24 | -5,24 | -14 |
| UCRANIA | 200 | 0,19 | 194,12 | 132 |
| LITUANIA | 139 | 0,13 | 127,87 | 78 |
| LUXEMBURGO | 119 | 0,11 | 0,85 | 1 |



Ranking de Variación Interanual Acumulada del Número de Viajeros en enero-diciembre

| | Nº de Viajeros | % sobre Total Viajeros | % Var. Interanual Acumulada | Cifra absoluta de Variación |
|---------------------|----------------|------------------------|-----------------------------|-----------------------------|
| Ucrania | 2.560 | 0,18 | 70,21 | 1.056 |
| Lituania | 1.768 | 0,13 | 50,60 | 594 |
| Hungría | 3.158 | 0,22 | 44,46 | 972 |
| Rusia | 12.971 | 0,92 | 36,95 | 3.500 |
| México | 5.301 | 0,38 | 36,17 | 1.408 |
| Brasil | 6.968 | 0,49 | 31,97 | 1.688 |
| Canadá | 14.299 | 1,01 | 28,88 | 3.204 |
| Resto De Ue | 20.909 | 1,48 | 21,23 | 3.662 |
| Suecia | 35.700 | 2,53 | 16,23 | 4.985 |
| Austria | 9.186 | 0,65 | 15,94 | 1.263 |
| Finlandia | 15.583 | 1,11 | 15,75 | 2.120 |
| Italia | 69.441 | 4,92 | 15,16 | 9.144 |
| República Checa | 5.564 | 0,39 | 14,58 | 708 |
| Irlanda | 22.853 | 1,62 | 12,73 | 2.581 |
| Turquía | 3.358 | 0,24 | 12,65 | 377 |
| Resto De América | 23.197 | 1,65 | 12,42 | 2.562 |
| Polonia | 16.601 | 1,18 | 9,68 | 1.465 |
| Estados Unidos | 54.822 | 3,89 | 9,28 | 4.654 |
| Noruega | 25.736 | 1,83 | 6,97 | 1.678 |
| Argentina | 9.856 | 0,70 | 6,70 | 619 |
| Dinamarca | 24.674 | 1,75 | 6,59 | 1.526 |
| Resto De Europa | 9.195 | 0,65 | 5,07 | 444 |
| Suiza | 22.381 | 1,59 | 2,18 | 477 |
| Países Africanos | 22.361 | 1,59 | 1,19 | 264 |
| Francia | 69.664 | 4,94 | 0,67 | 462 |
| Reino Unido | 133.646 | 9,48 | -0,56 | -753 |
| R. De Corea Del Sur | 5.541 | 0,39 | -0,82 | -46 |
| Países Bajos | 51.137 | 3,63 | -2,33 | -1.222 |
| Bélgica | 31.342 | 2,22 | -3,76 | -1.225 |
| República China | 14.855 | 1,05 | -5,06 | -791 |
| Alemania | 69.915 | 4,96 | -6,45 | -4.820 |
| Portugal | 10.442 | 0,74 | -7,28 | -820 |
| Japón | 8.489 | 0,60 | -7,44 | -682 |
| Resto Del Mundo | 34.763 | 2,47 | -21,31 | -9.413 |
| Luxemburgo | 937 | 0,07 | -31,25 | -426 |
| Grecia | 2.826 | 0,20 | -44,99 | -2.311 |



Pernoctaciones

Ranking del Número de Pernoctaciones en diciembre

| | Nº de Pernoctaciones | % sobre Total Pernoctaciones | % Var. Interanual Mensual | Cifra absoluta de Variación | Estancia Media |
|---------------------|----------------------|------------------------------|---------------------------|-----------------------------|----------------|
| REINO UNIDO | 20.579 | 10,33 | -2,83 | -599 | 2,08 |
| ITALIA | 9.637 | 4,84 | 4,53 | 418 | 2,10 |
| PAÍSES BAJOS | 7.384 | 3,71 | 12,32 | 810 | 2,05 |
| ALEMANIA | 7.117 | 3,57 | -17,37 | -1.496 | 2,04 |
| FRANCIA | 6.774 | 3,40 | 3,59 | 235 | 2,19 |
| REPÚBLICA CHINA | 6.194 | 3,11 | 30,65 | 1.453 | 2,09 |
| BÉLGICA | 5.640 | 2,83 | 7,53 | 395 | 2,15 |
| SUECIA | 4.856 | 2,44 | 5,70 | 262 | 2,07 |
| IRLANDA | 3.770 | 1,89 | 11,94 | 402 | 2,68 |
| NORUEGA | 3.331 | 1,67 | 18,75 | 526 | 2,50 |
| TURQUÍA | 3.208 | 1,61 | 23,34 | 607 | 2,69 |
| RUSIA | 3.022 | 1,52 | 21,66 | 538 | 2,62 |
| FINLANDIA | 2.887 | 1,45 | -10,48 | -338 | 2,56 |
| DINAMARCA | 2.502 | 1,26 | 27,13 | 534 | 2,56 |
| MÉXICO | 2.081 | 1,04 | 169,21 | 1.308 | 2,31 |
| POLONIA | 1.740 | 0,87 | -1,02 | -18 | 2,28 |
| REPÚBLICA CHECA | 1.682 | 0,84 | 234,39 | 1.179 | 2,42 |
| CANADÁ | 1.165 | 0,58 | -4,51 | -55 | 2,12 |
| JAPÓN | 1.099 | 0,55 | -52,67 | -1.223 | 2,22 |
| AUSTRIA | 1.083 | 0,54 | 5,56 | 57 | 2,54 |
| PORTUGAL | 1.008 | 0,51 | -10,88 | -123 | 2,59 |
| SUIZA | 903 | 0,45 | -38,40 | -563 | 2,45 |
| ESTADOS UNIDOS | 623 | 0,31 | -15,24 | -112 | 2,10 |
| BRASIL | 538 | 0,27 | 230,06 | 375 | 1,92 |
| HUNGRÍA | 513 | 0,26 | 149,03 | 307 | 1,89 |
| R. DE COREA DEL SUR | 491 | 0,25 | -2,58 | -13 | 1,84 |
| GRECIA | 483 | 0,24 | -39,70 | -318 | 1,84 |
| UCRANIA | 443 | 0,22 | -36,17 | -251 | 1,75 |
| ARGENTINA | 428 | 0,21 | 151,76 | 258 | 2,14 |
| LITUANIA | 327 | 0,16 | 92,35 | 157 | 2,35 |
| LUXEMBURGO | 218 | 0,11 | -38,07 | -134 | 1,83 |



Ranking de Variación Interanual Acumulada del Nº de Pernoctaciones en enero-diciembre

| | Nº de Pernoctaciones | % sobre Total Pernoctaciones | % Var. Interanual Acumulada | Cifra absoluta de Variación | Estancia Media |
|---------------------|----------------------|------------------------------|-----------------------------|-----------------------------|----------------|
| Ucrania | 5.585 | 0,20 | 81,21 | 2.503 | 2,18 |
| Lituania | 3.671 | 0,13 | 48,80 | 1.204 | 2,08 |
| Hungría | 7.063 | 0,25 | 34,71 | 1.820 | 2,24 |
| Brasil | 13.864 | 0,50 | 34,45 | 3.552 | 1,99 |
| Canadá | 28.421 | 1,02 | 34,16 | 7.236 | 1,99 |
| Resto De Ue | 46.830 | 1,68 | 32,69 | 11.537 | 2,24 |
| República Checa | 12.510 | 0,45 | 32,16 | 3.044 | 2,25 |
| México | 10.158 | 0,36 | 32,01 | 2.463 | 1,92 |
| Austria | 20.570 | 0,74 | 23,51 | 3.916 | 2,24 |
| Noruega | 65.268 | 2,34 | 23,31 | 12.339 | 2,54 |
| Rusia | 25.471 | 0,91 | 21,64 | 4.531 | 1,96 |
| Irlanda | 54.928 | 1,97 | 18,30 | 8.495 | 2,40 |
| Finlandia | 35.828 | 1,29 | 17,36 | 5.300 | 2,30 |
| Argentina | 23.775 | 0,85 | 16,49 | 3.366 | 2,41 |
| Dinamarca | 58.316 | 2,09 | 16,46 | 8.244 | 2,36 |
| Italia | 139.172 | 5,00 | 15,81 | 19.002 | 2,00 |
| Suecia | 74.495 | 2,67 | 13,40 | 8.805 | 2,09 |
| Estados Unidos | 104.698 | 3,76 | 12,88 | 11.945 | 1,91 |
| Resto De América | 45.227 | 1,62 | 10,80 | 4.410 | 1,95 |
| Países Bajos | 122.518 | 4,40 | 7,88 | 8.946 | 2,40 |
| Portugal | 21.109 | 0,76 | 7,43 | 1.460 | 2,02 |
| R. De Corea Del Sur | 7.890 | 0,28 | 6,58 | 487 | 1,42 |
| Resto De Europa | 18.497 | 0,66 | 6,24 | 1.086 | 2,01 |
| Francia | 133.695 | 4,80 | 5,81 | 7.339 | 1,92 |
| Reino Unido | 295.831 | 10,62 | 5,43 | 15.223 | 2,21 |
| Suiza | 52.345 | 1,88 | 5,09 | 2.534 | 2,34 |
| Turquía | 6.556 | 0,24 | 3,88 | 245 | 1,95 |
| Japón | 14.303 | 0,51 | -0,69 | -100 | 1,68 |
| Países Africanos | 38.395 | 1,38 | -1,02 | -395 | 1,72 |
| República China | 18.643 | 0,67 | -1,09 | -205 | 1,25 |
| Alemania | 148.610 | 5,34 | -4,27 | -6.622 | 2,13 |
| Bélgica | 72.668 | 2,61 | -5,19 | -3.974 | 2,32 |
| Polonia | 31.416 | 1,13 | -7,01 | -2.369 | 1,89 |
| Luxemburgo | 2.365 | 0,08 | -18,67 | -543 | 2,52 |
| Resto Del Mundo | 66.212 | 2,38 | -22,81 | -19.563 | 1,90 |
| Grecia | 5.995 | 0,22 | -44,69 | -4.844 | 2,12 |