



COMPORTAMIENTO DEL TURISMO EN MÁLAGA CAPITAL EN DICIEMBRE DE 2011

VIAJEROS ALOJADOS EN HOTELES

Fuente: INE

VIAJEROS

Total viajeros en Diciembre de 2011:

| Total Viajeros en Diciembre de 2011 | Variación Interanual Mensual |
|-------------------------------------|------------------------------|
| 51.250 | -3,72% |

Ranking de la Variación interanual mensual en el número de viajeros

| Ranking de la variación interanual mensual en el número de viajeros | | | | |
|---------------------------------------------------------------------|---------------|----------------------|-----------------------------|-----------------------------|
| | dic-11 | Nº total de Viajeros | Var. Interanual Mensual (%) | Cifra absoluta de Variación |
| 1º | Córdoba | 58.758 | 15,71 | 7.976 |
| 2º | Bilbao | 51.136 | 6,56 | 3.149 |
| 3º | Granada | 103.915 | 3,00 | 3.024 |
| 4º | Barcelona | 414.724 | -1,47 | -6.204 |
| 5º | Málaga | 51.250 | -3,72% | -1.982 |
| 6º | Sevilla | 139.141 | -6,23 | -8.191 |
| 7º | Valencia | 87.575 | -11,48 | -11.363 |
| 8º | Madrid | 583.360 | -12,10 | -80.340 |
| 9º | Zaragoza | 45.543 | -14,44 | -7.689 |

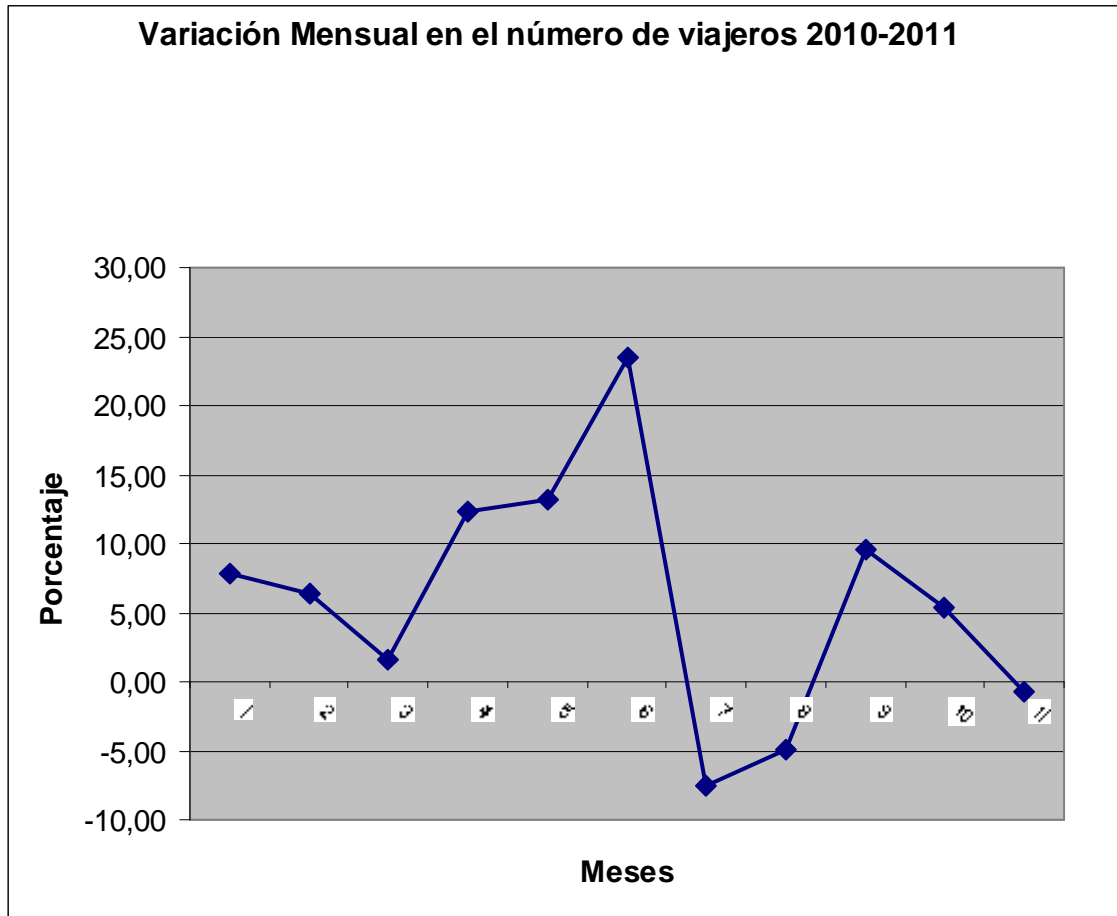

Total viajeros acumulados desde Enero a Diciembre de 2011:

| Total Viajeros acumulados Enero-Diciembre | Variación Interanual Acumulada |
|--------------------------------------------------|---------------------------------------|
| 904.709 | 4,91% |



Ranking de la Variación interanual acumulada en el número de viajeros

| Ranking de la Variación Acumulada en número de viajeros | | | | |
|----------------------------------------------------------------|----------------------------------|----------------------------------------|--------------------------------------|------------------------------------|
| | Acumulado Enero-Diciembre | Nº total de Viajeros Acumulados | Var. Interanual Acumulada (%) | Cifra absoluta de Variación |
| 1º | Córdoba | 787.574 | 12,87 | 89.827 |
| 2º | Barcelona | 6.911.055 | 8,03 | 513.711 |
| 3º | Sevilla | 1.899.482 | 6,46 | 115.257 |
| 4º | Bilbao | 714.821 | 5,75 | 38.843 |
| 5º | Valencia | 1.627.719 | 5,16 | 79.804 |
| 6º | Málaga | 904.709 | 4,91 | 42.373 |
| 7º | Madrid | 8.243.355 | 4,64 | 365.561 |
| 8º | Granada | 1.503.663 | 3,59 | 52.091 |
| 9º | Zaragoza | 796.532 | 0,74 | 5.877 |

| | Viajeros Acumulados Enero- Diciembre | | |
|----------------------------|---------------------------------------------|-------------|------------------|
| | 2010 | 2011 | Variación |
| Málaga | 862.336 | 904.709 | 4,91 |
| Nacional | 81.888.870 | 85.394.353 | 4,28 |
| Andalucía | 14.343.888 | 14.838.711 | 3,45 |
| Provincia de Málaga | 4.096.572 | 4.312.567 | 5,27 |
| Costa del Sol | 3.686.137 | 3.897.764 | 5,74 |



PERNOCTACIONES

Total Pernoctaciones en Diciembre de 2011:

| Total Pernoctaciones en Diciembre 2011 | Variación Interanual Mensual |
|----------------------------------------|------------------------------|
| 89.340 | -3,81% |

Ranking de la Variación interanual mensual en el número de pernoctaciones

| | Diciembre | Nº de Pernoctaciones | Var. Interanual Mensual (%) | Cifra absoluta de Variación |
|----|---------------|----------------------|-----------------------------|-----------------------------|
| 1º | Córdoba | 95.674 | 14,24 | 7.976 |
| 2º | Bilbao | 91.294 | 5,99 | 3.149 |
| 3º | Granada | 196.355 | 3,12 | 5.944 |
| 4º | Barcelona | 912.251 | -2,21 | -20.647 |
| 5º | Málaga | 89.340 | -3,81 | -3.537 |
| 6º | Sevilla | 226.976 | -4,76 | -11.353 |
| 7º | Madrid | 1.088.495 | -12,43 | 15.243.736 |
| 8º | Zaragoza | 76.153 | -18,01 | -16.724 |
| 9º | Valencia | 161.563 | -18,84 | -37.505 |

Total pernoctaciones acumuladas desde Enero a Diciembre de 2010:

| Total Pernoctaciones acumuladas Enero-Diciembre 2011 | Variación Interanual Acumulada |
|------------------------------------------------------|--------------------------------|
| 1.725.105 | 8,11% |



Ranking de la Variación interanual acumulada en el número de pernoctaciones

| | Acumulado Enero-Diciembre 2011 | Nº de Pernoctaciones Acumuladas | Var. Interanual Acumulada (%) | Cifra absoluta de Variación |
|-----------|--------------------------------|---------------------------------|-------------------------------|-----------------------------|
| 1º | Bilbao | 1.353.838 | 10,90 | 133.098 |
| 2º | Málaga | 1.725.105 | 8,11 | 129.455 |
| 3º | Barcelona | 16.176.634 | 7,11 | 1.073.145 |
| 4º | Córdoba | 1.236.627 | 7,11 | 132.648 |
| 5º | Madrid | 16.161.593 | 6,28 | 954.806 |
| 6º | Sevilla | 3.571.592 | 7,03 | 234.740 |
| 7º | Granada | 2.766.129 | 5,33 | 139.957 |
| 8º | Valencia | 3.316.669 | 2,07 | 67.387 |
| 9º | Zaragoza | 1.329.543 | 0,06 | 863 |

| | Pernoctaciones Acumuladas Enero- Diciembre | | |
|----------------------------|--------------------------------------------|-------------|-----------|
| | 2010 | 2011 | Variación |
| Málaga | 1.595.650 | 1.725.105 | 8,11 |
| Nacional | 267.163.483 | 286.615.667 | 7,28 |
| Andalucía | 40.225.397 | 42.230.707 | 4,99 |
| Provincia de Málaga | 15.223.452 | 15.875.237 | 4,28 |
| Costa del Sol | 14.435.801 | 15.207.182 | 5,34 |



ESTANCIA MEDIA

| Estancia Media | | |
|----------------|---------------|-------------|
| | | dic-11 |
| 1º | Barcelona | 2,20 |
| 2º | Madrid | 1,87 |
| 3º | Granada | 1,89 |
| 4º | Sevilla | 1,84 |
| 5º | Valencia | 1,84 |
| 6º | Bilbao | 1,79 |
| 7º | Málaga | 1,74 |
| 8º | Zaragoza | 1,67 |
| 9º | Córdoba | 1,63 |

GRADO DE OCUPACIÓN

| Grado de Ocupación | | |
|--------------------|---------------|--------------|
| | | dic-11 |
| 1º | Madrid | 59,35 |
| 2º | Bilbao | 53,29 |
| 3º | Barcelona | 47,05 |
| 4º | Sevilla | 46,76 |
| 5º | Granada | 51,55 |
| 6º | Málaga | 45,76 |
| 7º | Córdoba | 45,76 |
| 8º | Valencia | 33,75 |
| 9º | Zaragoza | 28,96 |



MERCADO NACIONAL

Viajeros

Diciembre 2011

Viajeros nacionales: 30.514

Pernoctaciones nacionales: 54.030

Acumulado enero-diciembre 2011

Viajeros nacionales: 447.477

Pernoctaciones nacionales: 838.977

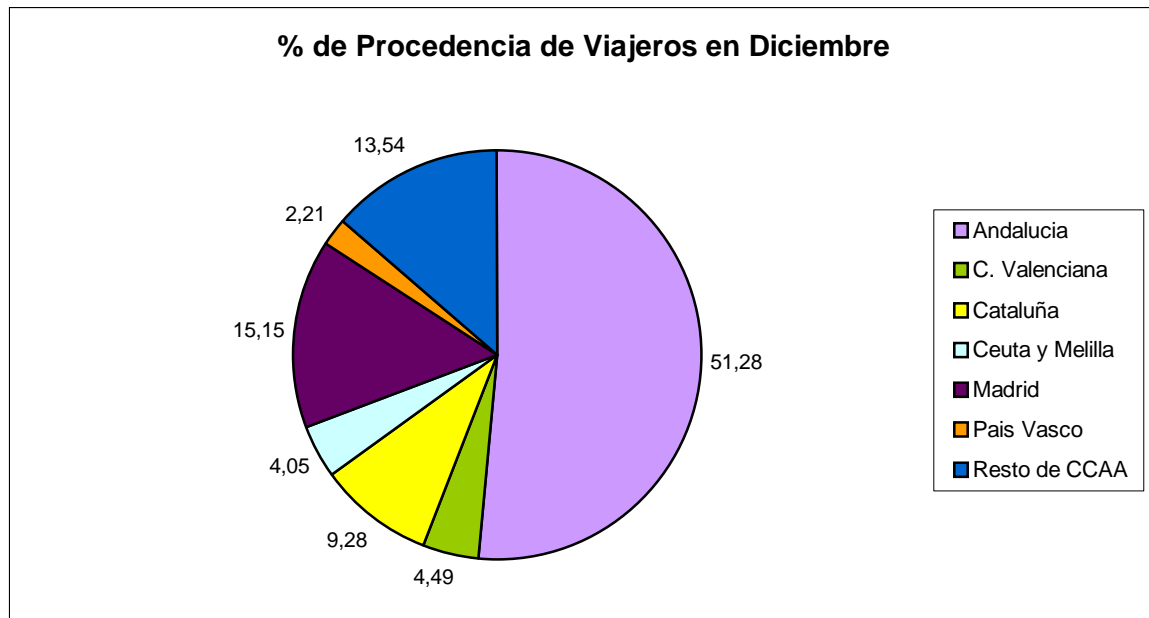

Ranking de crecimiento en Diciembre del número de viajeros:

www.malagaturismo.com



| | Diciembre | Nº de Viajeros | % sobre Total Viajeros | Var. Interanual Mensual | Cifra absoluta de Variación |
|----|-----------------------|----------------|------------------------|-------------------------|-----------------------------|
| 1º | País Vasco | 664 | 2,21 | 83,3 | 302 |
| 2º | Murcia (Región de) | 718 | 2,39 | 67,5 | 289 |
| 3º | Cataluña | 2.788 | 9,28 | 60,2 | 1.048 |
| 4º | Galicia | 414 | 1,38 | 39,8 | 118 |
| 5º | Comunidad Valenciana | 1.349 | 4,49 | 28,9 | 303 |
| 6º | Ceuta y Melilla | 1.217 | 4,05 | 4,1 | -1.677 |
| 7º | Castilla-La Mancha | 541 | 1,80 | -1,2 | -7 |
| 8º | Madrid (Comunidad de) | 4.554 | 15,15 | -5,6 | -272 |
| 9º | Andalucía | 15.409 | 51,28 | -11,9 | -2.076 |

Ranking de crecimiento del acumulado Enero-Diciembre del número de viajeros:

| | Acumulado Enero-Diciembre | Nº de Viajeros | % sobre Total Viajeros | Var. Interanual Acumulada | Cifra absoluta de Variación |
|----|---------------------------|----------------|------------------------|---------------------------|-----------------------------|
| 1º | Murcia (Región de) | 8.992 | 2,01 | 23,27 | 1.698 |
| 2º | Castilla-La Mancha | 10.629 | 2,38 | 19,80 | 1.757 |
| 3º | Galicia | 7.589 | 1,70 | 3,44 | 253 |
| 4º | C. Valenciana | 20.958 | 4,68 | 3,25 | 660 |
| 5º | Andalucía | 224.084 | 50,08 | -5,69 | -13.508 |
| 6º | Ceuta y Melilla | 14.763 | 3,30 | -6,58 | -1.039 |
| 7º | C. Madrid | 75.436 | 16,86 | -6,71 | -5.429 |
| 8º | Cataluña | 34.902 | 7,80 | -6,77 | -2.533 |
| 9º | País Vasco | 7.736 | 1,73 | -13,98 | -1.257 |

Pernoctaciones

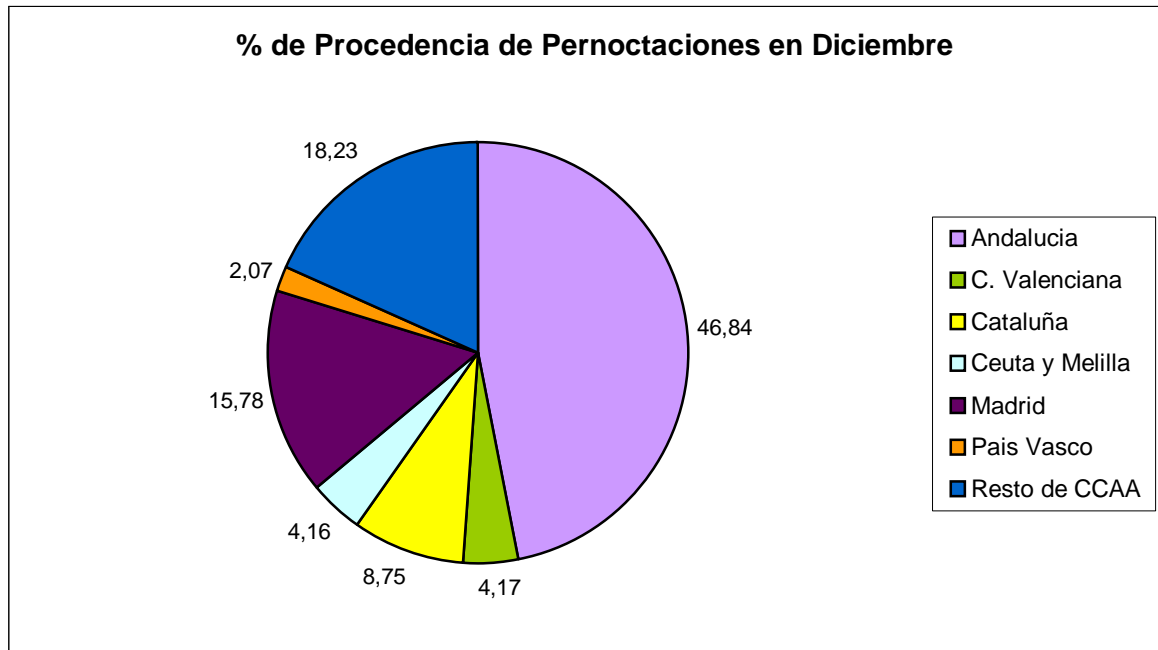

Ranking de crecimiento en Diciembre de las pernoctaciones

| | Diciembre | Nº de Viajeros | % sobre Total Pernoctaciones | Var. Interanual Mensual | Cifra absoluta de Variación |
|----|---------------------------|----------------|------------------------------|-------------------------|-----------------------------|
| 1º | Murcia (Región de) | 1.393 | 2,59 | 106,2 | 717 |
| 2º | Galicia | 1.074 | 2,00 | 88,3 | 504 |
| 3º | Cataluña | 4.698 | 8,75 | 46,3 | 1.486 |
| 4º | País Vasco | 1.113 | 2,07 | 37,6 | 304 |
| 5º | Castilla-La Mancha | 1.936 | 3,61 | 30,7 | 455 |
| 6º | Ceuta y Melilla | 2.234 | 4,16 | 14,3 | 279 |
| 7º | C. Valenciana | 2.241 | 4,17 | 13,8 | 272 |
| 8º | C. Madrid | 8.475 | 15,78 | -0,8 | -72 |
| 9º | Andalucía | 25.151 | 46,84 | -6,3 | -1.677 |

Ranking de crecimiento del acumulado Enero-Diciembre de las pernoctaciones



| | Acumulado Enero-Diciembre | Nº de Pernoctaciones | % sobre Total Pernoctaciones | Var. Interanual Acumulada | Cifra absoluta de Variación |
|----|----------------------------------|-----------------------------|-------------------------------------|----------------------------------|------------------------------------|
| 1º | Andalucía | 385.778 | 45,98 | -3,4 | -13.650 |
| 2º | Castilla-La Mancha | 27.986 | 3,34 | 38,5 | 7.781 |
| 3º | Cataluña | 67.004 | 7,99 | 0,0 | 0 |
| 4º | C. Valenciana | 42.040 | 5,01 | 9,9 | 3.781 |
| 5º | Galicia | 16.283 | 1,94 | 16,2 | 2.267 |
| 6º | C. Madrid | 151.513 | 18,06 | -1,8 | -2.788 |
| 7º | Murcia (Región de) | 15.994 | 1,91 | 15,4 | 2.133 |
| 8º | País Vasco | 16.728 | 1,99 | -8,3 | -1.505 |
| 9º | Ceuta y Melilla | 24.216 | 2,89 | -5,0 | -1.285 |

Principales mercados dentro del nacional

Viajeros Andalucía

| Total Diciembre | Variación interanual mensual | Total Viajeros acumulados Enero-Diciembre |
|------------------------|-------------------------------------|--------------------------------------------------|
| 15.409 | -11,87% | 224.084 |

Porcentaje sobre el total del turismo nacional

| Diciembre | Acumulado Enero-Diciembre |
|------------------|----------------------------------|
| 51,28% | 50,08% |

Pernoctaciones Andalucía

| Total Diciembre | Variación interanual mensual | Total Pernoctaciones acumuladas Enero-Diciembre |
|------------------------|-------------------------------------|--------------------------------------------------------|
| 25.151 | -6,25% | 385.778 |



Porcentaje sobre el total del turismo nacional

| Diciembre | Acumulado Enero-Diciembre |
|-----------|---------------------------|
| 46,84% | 45,98% |

Viajeros Madrid

| Total Diciembre | Variación interanual mensual | Total Viajeros acumulados Enero-Diciembre |
|-----------------|------------------------------|-------------------------------------------|
| 4.554 | -5,63% | 75.436 |

Porcentaje sobre el total del turismo nacional

| Diciembre | Acumulado Enero-Diciembre |
|-----------|---------------------------|
| 15,15% | 16,86% |

Pernoctaciones Madrid

| Total Diciembre | Variación interanual mensual | Total Pernoctaciones acumuladas Enero-Diciembre |
|-----------------|------------------------------|-------------------------------------------------|
| 8.475 | -0,84% | 151.513 |

Porcentaje sobre el total del turismo nacional

| Diciembre | Acumulado Enero-Diciembre |
|-----------|---------------------------|
| 15,78% | 18,06% |

Viajeros Cataluña

| Total Diciembre | Variación interanual mensual | Total Viajeros acumulados Enero-Diciembre | Variación interanual acumulada |
|-----------------|------------------------------|-------------------------------------------|--------------------------------|
| | | | |



| | | | |
|--------------|---------------|---------------|---------------|
| 2.788 | 60,23% | 34.902 | -6,77% |
|--------------|---------------|---------------|---------------|

Porcentaje sobre el total del turismo nacional

| | |
|------------------|----------------------------------|
| Diciembre | Acumulado Enero-Diciembre |
| 9,28% | 7,80% |

ok se actualizan

Pernoctaciones Cataluña

| Total Diciembre | Variación interanual mensual | Total Pernoctaciones acumuladas Enero-Diciembre | Variación interanual acumulada |
|------------------------|-------------------------------------|--------------------------------------------------------|---------------------------------------|
| 4.698 | 46,27% | 67.004 | -7,67% |

Porcentaje sobre el total del turismo nacional

| | |
|------------------|----------------------------------|
| Diciembre | Acumulado Enero-Diciembre |
| 8,75% | 7,99% |



MERCADO INTERNACIONAL

Viajeros

Diciembre 2011

Viajeros internacionales: 23.699

Pernoctaciones internacionales: 44.726

Acumulado enero-diciembre 2011

Viajeros internacionales: 460.095

Pernoctaciones internacionales: 758.619

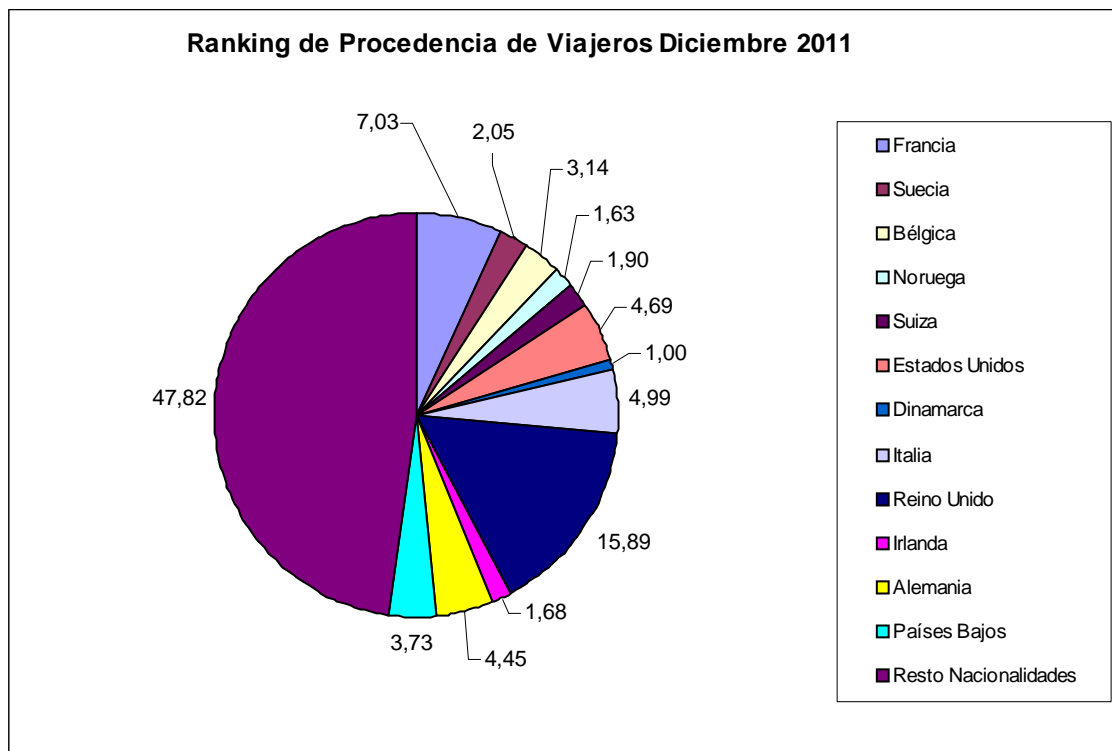



Ranking de crecimiento en Diciembre del número de viajeros:

| | Diciembre | Nº de Viajeros | % Procedencia sobre total viajeros | Var. Interanual Mensual | Cifra absoluta de Variación |
|-----|----------------|----------------|------------------------------------|-------------------------|-----------------------------|
| 1º | Finlandia | 533 | 1,76 | 226,95 | 370 |
| 2º | Rusia | 319 | 1,05 | 193,04 | 210 |
| 3º | Japón | 637 | 2,10 | 96,47 | 313 |
| 4º | Francia | 2.129 | 7,03 | 18,22 | 328 |
| 5º | Suecia | 620 | 2,05 | 15,49 | 83 |
| 6º | Bélgica | 951 | 3,14 | 11,46 | 98 |
| 7º | Noruega | 492 | 1,63 | 4,30 | 20 |
| 8º | Suiza | 577 | 1,90 | 3,45 | 19 |
| 9º | Estados Unidos | 1.419 | 4,69 | 0,54 | 8 |
| 10º | Dinamarca | 304 | 1,00 | 0,37 | 1 |
| 11º | Italia | 1.513 | 4,99 | 0,14 | 2 |
| 12º | Reino Unido | 4.811 | 15,89 | -8,34 | -438 |
| 13º | Irlanda | 508 | 1,68 | -23,23 | -154 |
| 14º | Alemania | 1.348 | 4,45 | -33,16 | -669 |
| 15º | Países Bajos | 1.131 | 3,73 | -34,63 | -599 |
| 16º | Portugal | 175 | 0,58 | -47,24 | -157 |

Ranking de crecimiento acumulado de Enero a Diciembre del número de viajeros:

| | Acumulado Enero-Diciembre | Nº de Viajeros | % Procedencia sobre total viajeros | Var. Interanual Acumulada | Cifra absoluta de Variación |
|-----|---------------------------|----------------|------------------------------------|---------------------------|-----------------------------|
| 1º | Rusia | 6.556 | 1,42 | 87,21 | 3.054 |
| 2º | Suecia | 12.078 | 2,63 | 51,31 | 4.096 |
| 3º | Finlandia | 6.176 | 1,34 | 40,03 | 1.766 |
| 4º | Alemania | 45.490 | 9,89 | 26,90 | 9.644 |
| 5º | Noruega | 11.321 | 2,46 | 24,18 | 2.204 |
| 6º | Japón | 2.510 | 0,55 | 23,11 | 471 |
| 7º | Dinamarca | 10.152 | 2,21 | 18,96 | 1.618 |
| 8º | Francia | 41.869 | 9,10 | 17,55 | 6.251 |
| 9º | Estados Unidos | 25.162 | 5,47 | 15,55 | 3.386 |
| 10º | Italia | 40.393 | 8,78 | 15,17 | 5.322 |
| 11º | Bélgica | 13.913 | 3,02 | 14,53 | 1.765 |

www.malagaturismo.com



| | | | | | |
|-----|--------------|--------|-------|--------|--------|
| 12º | Suiza | 12.196 | 2,29 | 9,24 | 1.032 |
| 13º | Reino Unido | 67.507 | 14,67 | 6,43 | 4.077 |
| 14º | Irlanda | 10.523 | 2,29 | 5,10 | 511 |
| 15º | Portugal | 5.487 | 1,19 | -8,73 | -525 |
| 16º | Países Bajos | 25.289 | 5,50 | -12,68 | -3.674 |

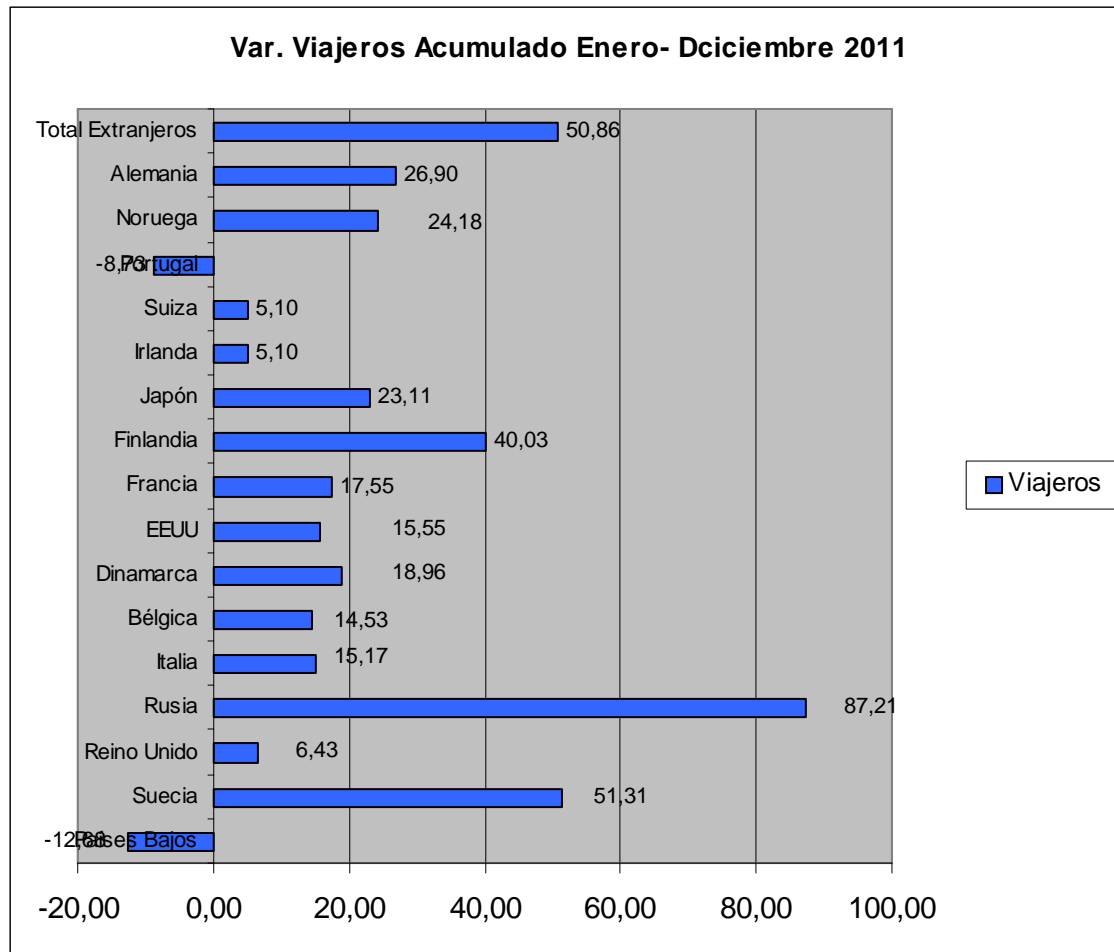

Pernoctaciones

Ranking de crecimiento en Diciembre del número de pernoctaciones:



| | Diciembre | Nº de Pernoctaciones | % Procedencia sobre total Pernoctaciones | Var. Interanual Mensual | Cifra absoluta de Variación |
|-----|----------------|----------------------|------------------------------------------|-------------------------|-----------------------------|
| 1º | Rusia | 1.099 | 1,96 | 402,8 | 881 |
| 2º | Finlandia | 1.029 | 1,83 | 165,9 | 642 |
| 3º | Japón | 930 | 1,66 | 68,6 | 378 |
| 4º | Suiza | 1.340 | 2,39 | 59,5 | 500 |
| 5º | Noruega | 1.437 | 2,56 | 47,7 | 464 |
| 6º | Suecia | 1.272 | 2,27 | 24,7 | 252 |
| 7º | Francia | 3.680 | 6,55 | 9,3 | 314 |
| 8º | Italia | 3.037 | 5,41 | -0,5 | -16 |
| 9º | Estados Unidos | 2.491 | 4,44 | -2,0 | -50 |
| 10º | Irlanda | 1.271 | 2,26 | -11,4 | -163 |
| 11º | Bélgica | 1.584 | 2,82 | -13,5 | -246 |
| 12º | Reino Unido | 7.516 | 13,38 | -13,9 | -1.213 |
| 13º | Alemania | 3.961 | 7,05 | -14,4 | -669 |
| 14º | Países Bajos | 2.539 | 4,52 | -20,3 | -647 |
| 15º | Portugal | 401 | 0,71 | -27,2 | -150 |
| 16º | Dinamarca | 787 | 1,40 | -59,8 | -1.172 |

Ranking de crecimiento acumulado de Enero a Diciembre del número de pernoctaciones:

| | Acumulado Enero-Diciembre | Nº de Pernoctaciones | % Procedencia sobre total Pernoctaciones | Var. Interanual Acumulada | Cifra absoluta de Variación |
|-----|---------------------------|----------------------|------------------------------------------|---------------------------|-----------------------------|
| 1º | Rusia | 15.531 | 1,73 | 68,58 | 6.318 |
| 2º | Suecia | 25.196 | 2,81 | 54,66 | 8.905 |
| 3º | Finlandia | 13.812 | 1,54 | 39,90 | 3.939 |
| 4º | Noruega | 28.356 | 3,17 | 30,58 | 6.640 |
| 5º | Suiza | 26.750 | 2,99 | 28,74 | 5.971 |
| 6º | Japón | 9.643 | 1,08 | 27,20 | 2.062 |
| 7º | Alemania | 91.091 | 10,17 | 19,36 | 14.776 |
| 8º | Francia | 74.656 | 8,34 | 16,68 | 10.670 |
| 9º | Dinamarca | 21.872 | 1,54 | 15,04 | 2.859 |
| 10º | Estados Unidos | 44.156 | 4,93 | 13,37 | 5.209 |



| | | | | | |
|-----|--------------|---------|-------|-------|--------|
| 11º | Italia | 82.907 | 9,26 | 10,97 | 10.670 |
| 12º | Portugal | 11.860 | 1,32 | 8,11 | 890 |
| 13º | Bélgica | 27.882 | 3,11 | 7,57 | 1.963 |
| 14º | Irlanda | 22.282 | 2,49 | 5,87 | 1.236 |
| 15º | Países Bajos | 52.863 | 5,90 | -0,35 | -188 |
| 16º | Reino Unido | 120.427 | 13,45 | -0,35 | -421 |

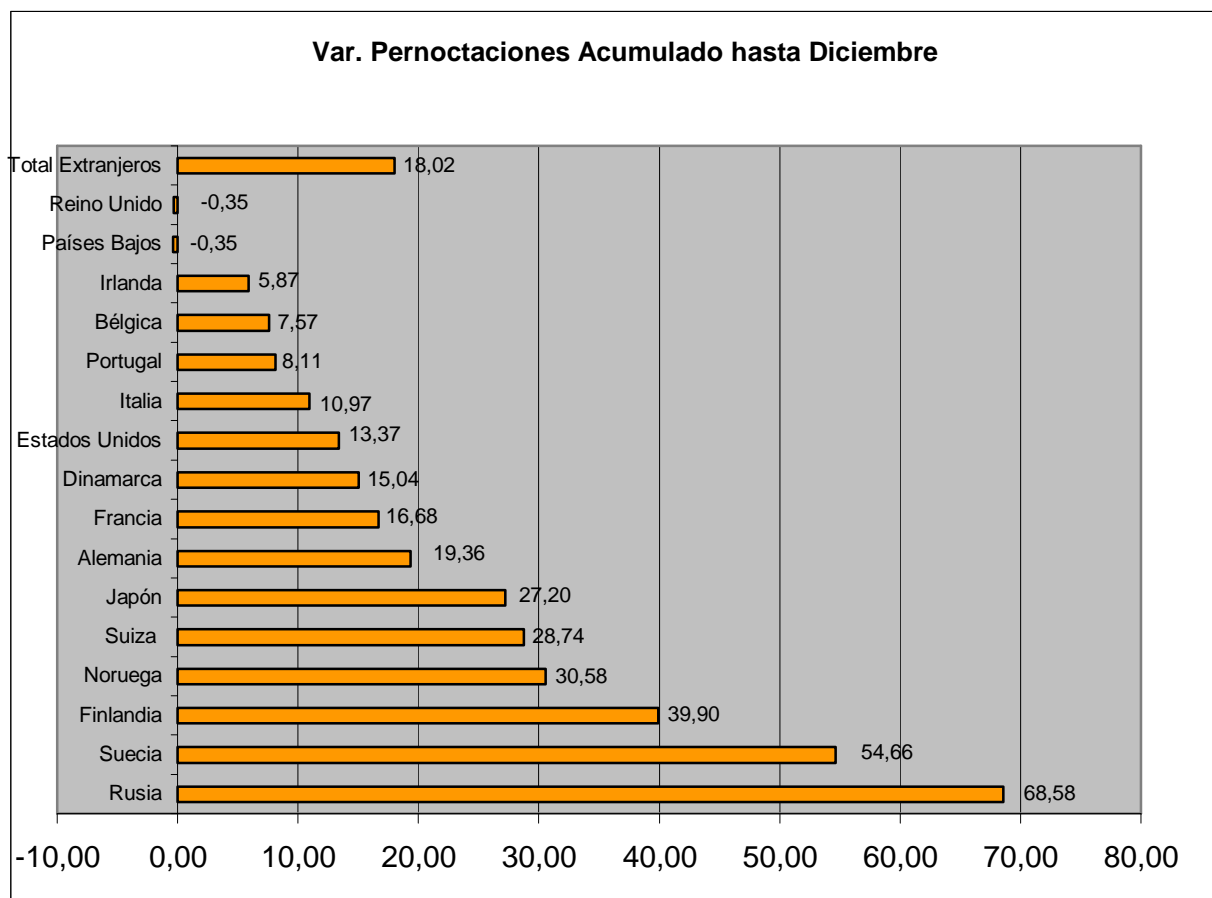

Principales mercados dentro del internacional



Viajeros Reino Unido

| Total Diciembre | Variación interanual mensual | Total Viajeros acumulados enero-diciembre | Variación interanual acumulada |
|-----------------|------------------------------|-------------------------------------------|--------------------------------|
| 4.811 | -8,34% | 67.507 | 6,43% |

Porcentaje sobre el total del turismo internacional

| Diciembre | Acumulado enero-diciembre |
|-----------|---------------------------|
| 15,89% | 14,67% |

Pernoctaciones Reino Unido

| Total Diciembre | Variación interanual mensual | Total Pernoctaciones acumuladas enero-diciembre | Variación interanual acumulada |
|-----------------|------------------------------|-------------------------------------------------|--------------------------------|
| 7.516 | -13,90% | 120.427 | -0,35% |

Porcentaje sobre el total del turismo internacional

| Diciembre | Acumulado enero-diciembre |
|-----------|---------------------------|
| 13,38% | 13,45% |

Viajeros Alemania

| Total Diciembre | Variación interanual mensual | Total Viajeros acumulados Enero-Diciembre | Variación interanual acumulada |
|-----------------|------------------------------|-------------------------------------------|--------------------------------|
| 1.348 | -33,16% | 45.490 | 26,90% |

Porcentaje sobre el total del turismo internacional

| Diciembre | Acumulado enero-diciembre |
|-----------|---------------------------|
| 4,45% | 9,89% |



Pernoctaciones Alemania

| Total Diciembre | Variación interanual mensual | Total Pernoctaciones acumuladas enero-diciembre | Variación interanual acumulada |
|-----------------|------------------------------|-------------------------------------------------|--------------------------------|
| 3.961 | -14,45% | 91.091 | 19,36% |

Porcentaje sobre el total del turismo internacional

| Diciembre | Acumulado enero-diciembre |
|-----------|---------------------------|
| 7,05% | 10,17% |

Viajeros Francia

| Total Diciembre | Variación interanual mensual | Total Viajeros acumulados enero-Diciembre | Variación interanual acumulada |
|-----------------|------------------------------|-------------------------------------------|--------------------------------|
| 2.129 | 18,22% | 41.869 | 17,55% |

45490,42

Porcentaje sobre el total del turismo internacional

| Diciembre | Acumulado enero-diciembre |
|-----------|---------------------------|
| 7,03% | 9,10% |

Pernoctaciones Francia

| Total Diciembre | Variación interanual mensual | Total Pernoctaciones acumuladas enero-diciembre | Variación interanual acumulada |
|-----------------|------------------------------|-------------------------------------------------|--------------------------------|
| 3.680 | 9,32% | 74.656 | 16,68% |

Porcentaje sobre el total del turismo internacional

| Diciembre | Acumulado enero-diciembre |
|-----------|---------------------------|
| 6,55% | 8,34% |



Viajeros Países Bajos

| Total Diciembre | Variación interanual mensual | Total Viajeros acumulados enero-diciembre | Variación interanual acumulada |
|-----------------|------------------------------|-------------------------------------------|--------------------------------|
| 1.131 | -34,63% | 25.289 | -12,68% |

Porcentaje sobre el total del turismo internacional

| Diciembre | Acumulado enero-diciembre |
|-----------|---------------------------|
| 3,73% | 5,50% |

Pernoctaciones Países Bajos

| Total Diciembre | Variación interanual mensual | Total Pernoctaciones acumuladas enero-diciembre | Variación interanual acumulada |
|-----------------|------------------------------|-------------------------------------------------|--------------------------------|
| 2.539 | -20,30% | 52.863 | -35,41% |

Porcentaje sobre el total del turismo internacional

| Diciembre | Acumulado enero-diciembre |
|-----------|---------------------------|
| 4,52% | 590,39% |

Viajeros Italia

| Total Diciembre | Variación interanual mensual | Total Viajeros acumulados enero-diciembre | Variación interanual acumulada |
|-----------------|------------------------------|-------------------------------------------|--------------------------------|
| 1.513 | 13,57% | 40.393 | 15,17% |

Porcentaje sobre el total del turismo internacional

| Diciembre | Acumulado enero-diciembre |
|-----------|---------------------------|
| | |



| | |
|--------------|--------------|
| 4,99% | 8,78% |
|--------------|--------------|

Pernoctaciones Italia

| Total Diciembre | Variación interanual mensual | Total Pernoctaciones acumuladas enero-diciembre | Variación interanual acumulada |
|------------------------|-------------------------------------|--------------------------------------------------------|---------------------------------------|
| 3.037 | -53,38% | 82.907 | 10,97% |

Porcentaje sobre el total del turismo internacional

| Diciembre | Acumulado enero-diciembre |
|------------------|----------------------------------|
| 5,41% | 9,26% |



Ayuntamiento de Málaga

Área de Gobierno de Cultura, Turismo, Deportes, Educación y Juventud



Área de Turismo y Convention Bureau

www.malagaturismo.com

Paseo Antonio Machado, 12. Edif. Servicios Múltiples Municipales, 5ª planta Torre B. – 29002
Tlf. 951 926 061 Fax. 951 926 577
info@malagaturismo.com