



COMPORTAMIENTO DEL TURISMO EN MÁLAGA CAPITAL AGOSTO DE 2020

Fuente: Encuesta de Ocupación Hotelera. Datos comparativos entre **agosto 2019** y **agosto 2020** (datos provisionales). Instituto Nacional de Estadística (INE).

NOTA: Debido a la excepcional situación que se está dando este año los datos correspondientes a los meses de abril, mayo y junio de 2020 no han sido recogidos en este informe, ya que estos no han sido facilitados por el Instituto Nacional de Estadística. Se debe tener en cuenta que este hecho está presente en todas aquellas tablas que recogen datos acumulados comparativos entre 2019 y 2020, lo que implica que dichas tablas muestran para 2019 información de ocho meses (de enero a agosto) mientras que para 2020 solo se refieren a los meses de enero, febrero, marzo, julio y agosto.



VIAJEROS

Total Viajeros en agosto

TOTAL VIAJEROS 2020	% Variación Interanual Mensual
56.907	-59,24

PROCEDENCIA VIAJEROS	Nº Viajeros 2020	% sobre Total Viajeros 2020	% Variación Interanual Mensual	% sobre Total Viajeros 2019
Nacionales	36.971	64,97	-30,39	38,05
Internacionales	19.936	35,03	-76,95	61,95

Total Viajeros en enero-agosto

TOTAL VIAJEROS 2020	% Variación Interanual Acumulada
276.281	-65,87

PROCEDENCIA VIAJEROS	Nº Viajeros 2020	% sobre Total Viajeros 2020	% Variación Interanual Acumulada	% sobre Total Viajeros 2019
Nacionales	167.516	50,28	-53,28	44,29
Internacionales	165.672	49,72	-71,95	72,95



Evolución Mensual del Nº Viajeros en Málaga ciudad 2010-2020*

	Enero	Febrero	Marzo	Abril	Mayo	Junio	Julio	Agosto	Septiembre	Octubre	Noviembre	Diciembre
2010	42.760	50.513	64.935	79.009	78.214	69.946	97.203	95.431	83.623	86.975	61.389	52.601
2011	46.133	53.702	66.150	84.926	88.541	86.355	96.260	99.202	91.589	91.115	60.408	54.035
2012	53.204	59.043	67.588	90.304	86.664	89.674	97.693	103.796	92.035	89.458	61.761	56.493
2013	50.990	54.322	75.869	84.118	90.459	89.666	91.856	103.707	96.470	90.124	71.609	67.101
2014	55.698	67.862	75.676	107.371	100.918	87.014	92.222	107.259	99.824	96.925	69.910	73.447
2015	62.907	71.194	80.775	99.246	103.525	94.729	102.760	115.628	108.412	107.562	79.955	78.774
2016	72.787	79.257	90.127	101.747	110.487	110.011	118.850	119.588	113.444	107.812	86.065	84.128
2017	72.674	85.535	104.653	111.301	107.175	116.958	133.799	131.315	124.955	122.041	100.329	87.580
2018	94.801	94.849	99.628	112.989	123.633	128.755	126.680	132.973	113.391	130.665	112.903	97.657
2019	92.691	93.892	113.171	123.140	128.881	126.865	130.864	139.602	124.917	124.229	107.093	104.691
2020	99.922	91.616	42.233	-	-	-	42.511	56.907				

*Sin datos para los meses de abril, mayo y junio de 2020.

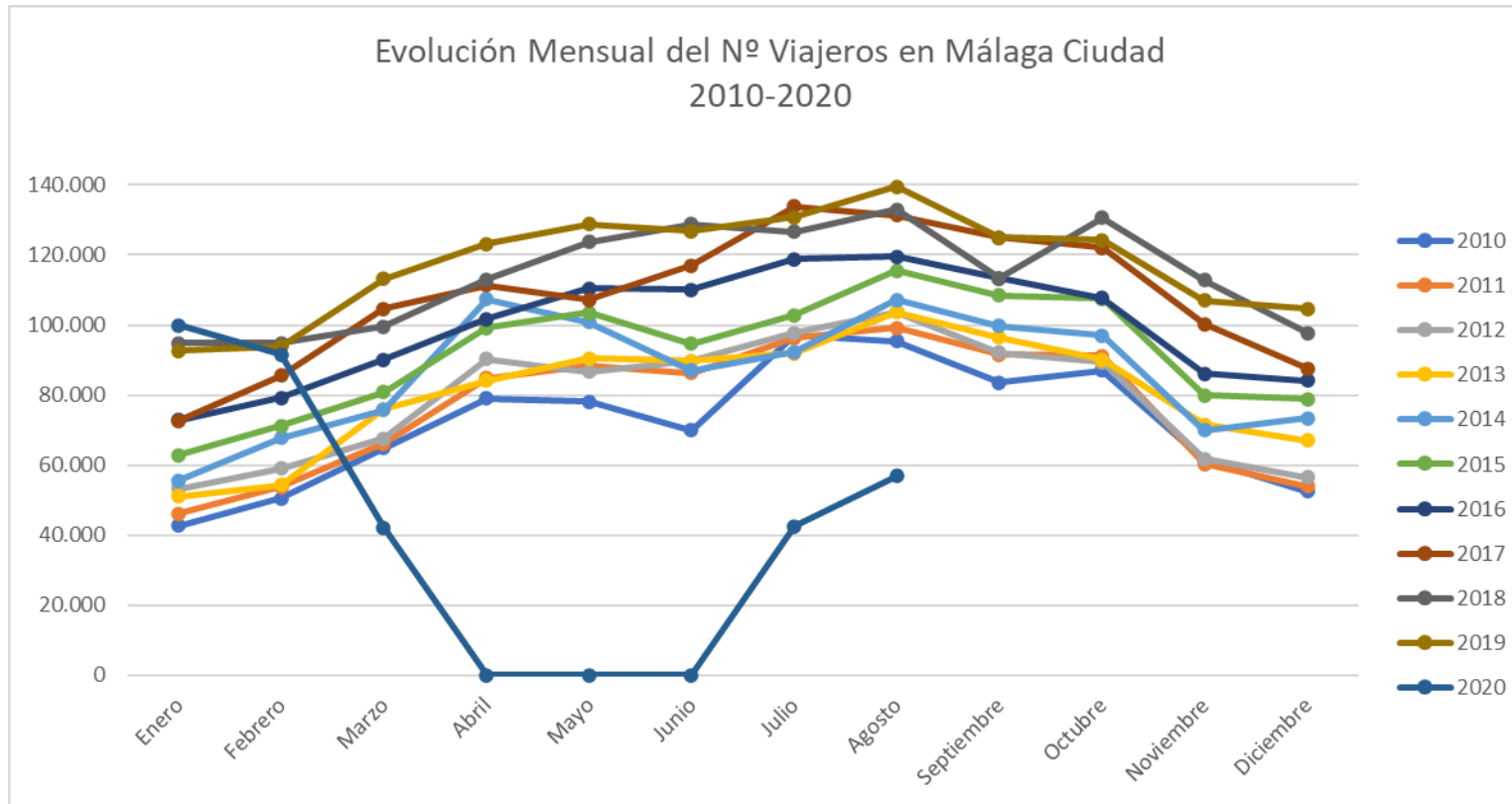



Ranking de Variación Interanual Mensual del Nº de Viajeros en agosto

		Nº total de Viajeros	Var. Interanual Mensual (%)	Cifra absoluta de Variación
1	VALENCIA	87.416	-50,69	-89.862
2	BILBAO	49.607	-52,84	-55.580
3	MÁLAGA	56.908	-59,24	-82.694
4	CÓRDOBA	30.537	-62,45	-50.778
5	GRANADA	54.024	-70,33	-128.034
6	SEVILLA	69.797	-71,92	-178.790
7	P. MALLORCA	85.210	-73,52	-236.582
8	ZARAGOZA	25.822	-78,12	-92.204
9	MADRID	110.494	-84,30	-593.442
10	BARCELONA	96.502	-87,41	-670.082

Ranking de Variación Interanual Acumulada del Nº de Viajeros en enero-agosto

		Nº total de Viajeros	Var. Interanual Acumulada (%)	Cifra absoluta de Variación
1	BILBAO	241.261	-62,51	-402.283
2	VALENCIA	471.059	-63,05	-803.796
3	MÁLAGA	333.188	-64,89	-615.918
4	GRANADA	455.156	-65,35	-858.348
5	SEVILLA	629.838	-65,83	-1.213.443
6	ZARAGOZA	251.529	-67,69	-526.967
7	CÓRDOBA	208.959	-67,94	-442.729
8	MADRID	2.019.159	-68,83	-4.457.938
9	BARCELONA	1.596.873	-72,18	-4.144.011
10	P. MALLORCA	299.949	-82,29	-1.393.659



	2019	2020	Variación %
Málaga	809.503	276.281	-65,87
Provincia de Málaga	4.065.495	1.268.912	-68,79
Andalucía	13.711.294	4.996.237	-63,56
Nacional	74.816.041	24.899.279	-66,72

*Datos de marzo, abril, mayo y junio 2020 no disponibles.

	2019	2020	Variación %
Fuengirola	345.402	126.055	-63,50
Benalmádena	428.798	150.756	-64,84
Nerja	160.739	56.463	-64,87
Marbella	543.407	174.469	-67,89
Málaga	949.106	290.956	-69,34
Torremolinos	745.483	195.141	-73,82

*Datos de marzo, abril, mayo y junio 2020 no disponibles.

**Ranking de procedencias sobre el porcentaje total de viajeros hoteleros en agosto**

		Nº de Viajeros	%Var. Interanual mensual	Cifra Absoluta de Variación	% sobre Total Viajeros	% Acumulado
1	Andalucía	16.280	-36,75	-9.461	28,61	28,61
2	Madrid. Comunidad de	7.625	-21,07	-2.036	13,40	42,01
3	FRANCIA	4.768	-47,61	-4.333	8,38	50,38
4	Cataluña	2.915	-31,86	-1.363	5,12	55,51
5	PAÍSES BAJOS	2.357	-54,60	-2.835	4,14	59,65
6	REINO UNIDO	1.895	-83,31	-9.460	3,33	62,98
7	Comunitat Valenciana	1.782	-16,22	-345	3,13	66,11
8	BÉLGICA	1.521	-42,34	-1.117	2,67	68,78
9	Castilla - La Mancha	1.360	4,78	62	2,39	71,17
10	ITALIA	1.359	-85,97	-8.330	2,39	73,56
11	ALEMANIA	1.142	-77,80	-4.003	2,01	75,57
12	País Vasco	934	-4,69	-46	1,64	77,21
13	Castilla y León	906	-28,27	-357	1,59	78,80
14	Murcia. Región de	836	-41,70	-598	1,47	80,27
15	Extremadura	790	22,86	147	1,39	81,66
16	Melilla	782	-3,93	-32	1,37	83,03
17	SUECIA	703	-71,31	-1.747	1,24	84,27
18	Galicia	557	-16,74	-112	0,98	85,25
19	PORTUGAL	541	-68,78	-1.192	0,95	86,20
20	Aragón	535	-8,39	-49	0,94	87,14
21	Ceuta	485	-31,50	-223	0,85	87,99
22	Canarias	279	-72,07	-720	0,49	88,48
23	POLONIA	255	-87,00	-1.707	0,45	88,93
24	Balears. Illes	237	-70,38	-563	0,42	89,34
25	Asturias. Principado de	236	-43,54	-182	0,41	89,76
26	IRLANDA	234	-89,19	-1.931	0,41	90,17
27	REPÚBLICA CHECA	222	-59,71	-329	0,39	90,56
28	SUIZA	216	-83,56	-1.098	0,38	90,94
29	DINAMARCA	215	-88,94	-1.729	0,38	91,32
30	Cantabria	204	-37,23	-121	0,36	91,68
31	Navarra. Comunidad Foral de	180	-37,50	-108	0,32	91,99
32	ESTADOS UNIDOS	171	-96,24	-4.372	0,30	92,29
33	HUNGRÍA	102	-73,71	-286	0,18	92,47
34	RUSIA	88	-96,10	-2.171	0,15	92,63



35	AUSTRIA	85	-86,92	-565	0,15	92,78
36	BRASIL	75	-83,59	-382	0,13	92,91
37	GRECIA	68	-78,48	-248	0,12	93,03
38	NORUEGA	63	-97,00	-2.036	0,11	93,14
39	LUXEMBURGO	60	-38,78	-38	0,11	93,24
40	REPÚBLICA CHINA	58	-94,69	-1.035	0,10	93,35
41	UCRANIA	55	-74,06	-157	0,10	93,44
42	FINLANDIA	51	-95,18	-1.007	0,09	93,53
43	Rioja. La	48	-42,17	-35	0,08	93,62
44	ARGENTINA	41	-95,15	-805	0,07	93,69
45	JAPÓN	33	-95,94	-779	0,06	93,75
46	MÉXICO	33	-93,84	-503	0,06	93,80
47	CANADÁ	32	-97,46	-1.230	0,06	93,86
48	LITUANIA	24	-92,92	-315	0,04	93,90
49	TURQUÍA	21	-98,75	-1.653	0,04	93,94
50	R. DE COREA DEL SUR	17	-94,57	-296	0,03	93,97

	Nº de Viajeros	%Var. Interanual mensual	Cifra Absoluta de Variación	% sobre Total Viajeros	% Acumulado
Resto Mundo	2.295	-78,73	-8.497	4,03	4,03
Resto Europa	1.136	-63,30	-1.959	2,00	6,03

**Ranking de procedencias sobre el porcentaje total de viajeros hoteleros enero-agosto**

		Nº de Viajeros	%Var. Interanual Acumulada	Cifra Absoluta de Variación	% sobre Total Viajeros	% Acumulado
1	Andalucía	74.913	-53,68	-86.823	22,48	22,48
2	Madrid. Comunidad de	32.712	-55,78	-41.258	9,82	32,30
3	REINO UNIDO	25.013	-71,80	-63.680	7,51	39,81
4	FRANCIA	16.355	-66,62	-32.648	4,91	44,72
5	ALEMANIA	13.331	-71,41	-33.303	4,00	48,72
6	Cataluña	11.960	-56,98	-15.844	3,59	52,31
7	ITALIA	10.452	-78,10	-37.278	3,14	55,44
8	PAÍSES BAJOS	10.278	-70,73	-24.838	3,08	58,53
9	BÉLGICA	6.430	-69,72	-14.803	1,93	60,46
10	Comunitat Valenciana	6.004	-59,56	-8.844	1,80	62,26
11	SUECIA	5.864	-76,06	-18.631	1,76	64,02
12	ESTADOS UNIDOS	5.729	-84,60	-31.471	1,72	65,74
13	Canarias	4.691	-45,22	-3.873	1,41	67,15
14	Castilla - La Mancha	4.331	-55,44	-5.388	1,30	68,45
15	Castilla y León	3.905	-48,02	-3.608	1,17	69,62
16	IRLANDA	3.867	-74,97	-11.580	1,16	70,78
17	DINAMARCA	3.583	-78,31	-12.934	1,08	71,86
18	País Vasco	3.482	-51,15	-3.646	1,05	72,90
19	PORTUGAL	3.426	-54,16	-4.048	1,03	73,93
20	Melilla	3.388	-36,35	-1.935	1,02	74,95
21	POLONIA	3.209	-73,29	-8.807	0,96	75,91
22	Murcia. Región de	2.786	-58,54	-3.934	0,84	76,75
23	NORUEGA	2.645	-84,09	-13.978	0,79	77,54
24	SUIZA	2.494	-82,83	-12.033	0,75	78,29
25	FINLANDIA	2.493	-76,00	-7.894	0,75	79,04
26	REPÚBLICA CHINA	2.418	-77,11	-8.147	0,73	79,76
27	RUSIA	2.379	-74,13	-6.818	0,71	80,48
28	Extremadura	2.287	-54,20	-2.706	0,69	81,16
29	Galicia	2.273	-58,61	-3.219	0,68	81,84
30	Ceuta	1.982	-52,00	-2.147	0,59	82,44
31	Aragón	1.974	-57,11	-2.628	0,59	83,03
32	CANADÁ	1.848	-78,35	-6.688	0,55	83,59
33	Balears. Illes	1.686	-73,02	-4.562	0,51	84,09
34	ARGENTINA	1.548	-76,49	-5.036	0,46	84,56
35	REPÚBLICA CHECA	1.510	-57,95	-2.081	0,45	85,01



36	BRASIL	1.432	-70,00	-3.342	0,43	85,44
37	AUSTRIA	1.243	-81,51	-5.479	0,37	85,81
38	R. DE COREA DEL SUR	1.186	-68,06	-2.527	0,36	86,17
39	Asturias. Principado de	1.117	-69,60	-2.557	0,34	86,50
40	JAPÓN	1.103	-80,41	-4.528	0,33	86,84
41	MÉXICO	874	-74,78	-2.592	0,26	87,10
42	Cantabria	846	-68,90	-1.874	0,25	87,35
43	Navarra. Comunidad Foral de	830	-61,20	-1.309	0,25	87,60
44	TURQUÍA	724	-64,44	-1.312	0,22	87,82
45	HUNGRÍA	712	-63,28	-1.227	0,21	88,03
46	UCRANIA	630	-62,54	-1.052	0,19	88,22
47	GRECIA	559	-63,32	-965	0,17	88,39
48	LITUANIA	333	-67,92	-705	0,10	88,49
49	Rioja. La	256	-79,29	-980	0,08	88,57
50	LUXEMBURGO	223	-53,05	-252	0,07	88,63

	Nº de Viajeros	%Var. Interanual Acumulada	Cifra Absoluta de Variación	% sobre Total Viajeros	% Acumulado
Resto Mundo	14.333	-74,27	-41.383	4,30	4,30
Resto Europa	8.106	-60,00	-12.159	2,43	6,73

*Datos de marzo, abril, mayo y junio 2020 no disponibles.



PERNOCTACIONES

Total Pernoctaciones en agosto

TOTAL PERNOCTACIONES 2020	% Variación Interanual Mensual
127.349	-57,92

PROCEDENCIA PERNOCTACIONES	Nº Pernoctaciones 2020	% sobre Total Pernoctaciones 2020	% Variación Interanual Mensual	% sobre Total Pernoctaciones 2019
Nacionales	78.944	61,99	-29,16	36,82
Internacionales	48.405	38,01	-74,69	63,18

Total Pernoctaciones en enero-agosto

TOTAL PERNOCTACIONES 2020	% Variación Interanual Acumulada
673.981	-64,22

PROCEDENCIA PERNOCTACIONES	Nº Pernoctaciones 2020	% sobre Total Pernoctaciones 2020	% Variación Interanual Acumulada	% sobre Total Pernoctaciones 2019
Nacionales	316.609	46,98	-50,42	33,90
Internacionales	357.372	53,02	-71,29	66,10



Evolución Mensual del Nº Pernoctaciones en Málaga ciudad 2010-2020*

	Enero	Febrero	Marzo	Abril	Mayo	Junio	Julio	Agosto	Septiembre	Octubre	Noviembre	Diciembre
2.010	79.319	88.590	114.757	148.016	135.505	128.301	178.466	208.639	159.652	154.271	108.669	91.859
2.011	87.561	97.403	120.561	156.513	153.253	155.308	193.664	221.969	179.184	166.179	109.949	98.482
2.012	99.520	107.142	124.926	171.146	159.905	161.269	198.138	232.011	176.862	160.384	113.915	107.799
2.013	99.721	103.014	151.353	167.762	180.390	178.345	205.913	240.649	196.106	183.585	140.867	133.082
2.014	113.549	135.464	151.600	209.826	198.223	186.187	206.870	253.099	211.216	193.970	135.523	140.787
2.015	122.381	132.793	156.017	195.571	201.978	191.427	229.184	260.966	223.720	217.964	160.535	153.959
2.016	145.729	155.042	186.495	193.303	206.890	206.457	252.193	267.055	226.199	220.048	166.987	161.500
2.017	143.948	159.666	192.450	222.367	210.488	215.540	257.696	271.473	234.341	218.486	179.151	169.888
2.018	164.400	170.963	194.264	212.702	231.062	238.492	257.783	279.360	250.045	237.265	203.875	194.989
2.019	177.538	179.425	216.330	239.628	248.306	245.200	274.422	302.665	261.558	237.881	203.185	199.164
2.020	183.699	192.262	80.137	-	-	-	90.534	127.349				

*Sin datos para los meses de abril, mayo y junio de 2020.

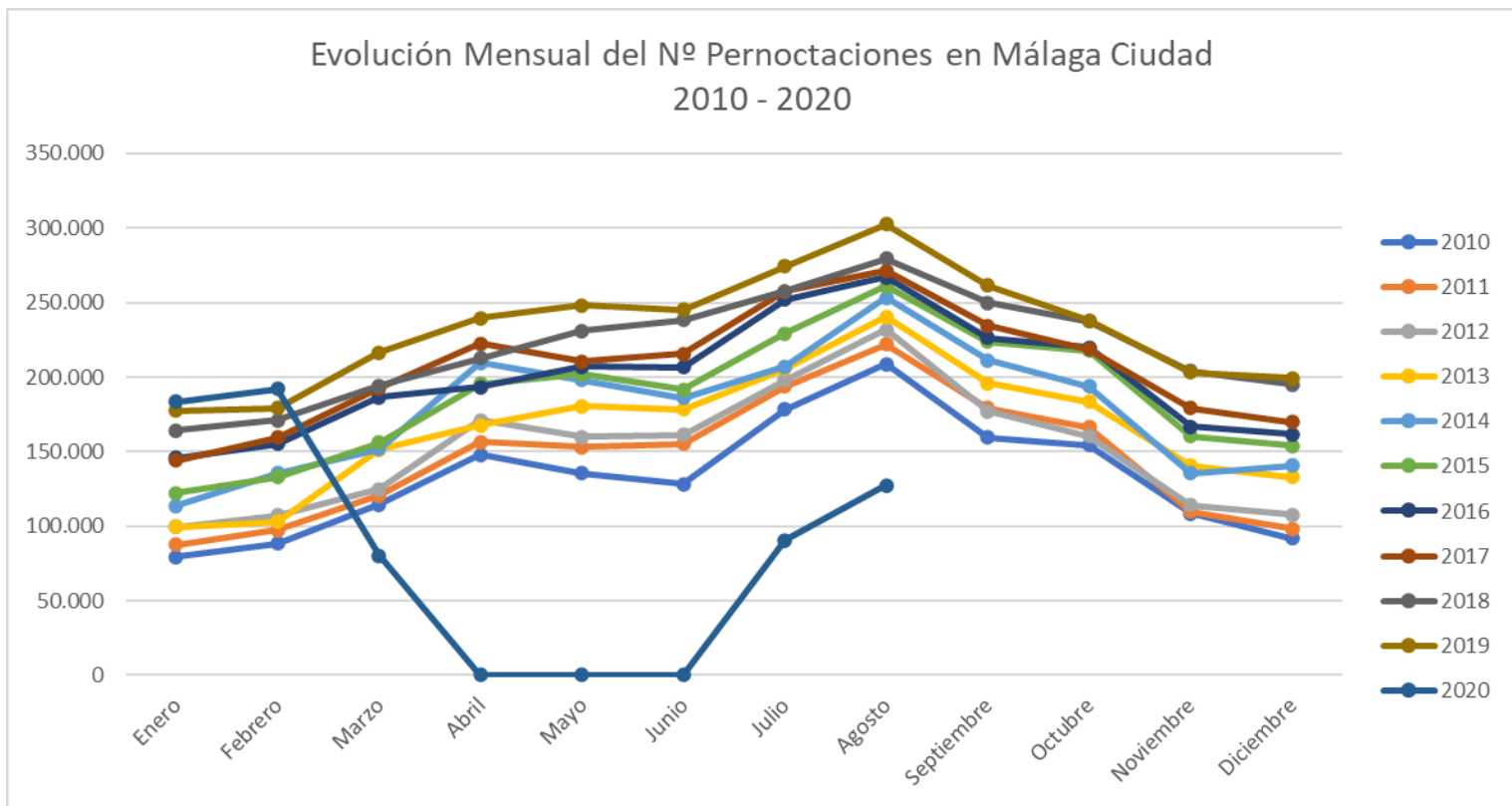



Ranking de Variación Interanual Mensual del Nº de Pernoctaciones en agosto

		Nº total de Pernoctaciones	Var. Interanual Mensual (%)	Cifra absoluta de Variación
1	BILBAO	98.026	-55,75	-123.498
2	MÁLAGA	127.348	-57,92	-175.317
3	VALENCIA	183.091	-61,79	-296.052
4	CÓRDOBA	55.083	-61,84	-89.270
5	GRANADA	100.635	-71,00	-246.325
6	P. MALLORCA	361.776	-73,66	-1.011.744
7	SEVILLA	130.727	-74,67	-385.279
8	ZARAGOZA	44.188	-75,67	-137.434
9	MADRID	282.978	-81,80	-1.271.799
10	BARCELONA	207.917	-90,50	-1.980.543

Ranking de Variación Interanual Acumulada del Nº de Pernoctaciones en enero-agosto

		Nº total de Pernoctaciones	Var. Interanual Acumulada (%)	Cifra absoluta de Variación
1	BILBAO	471.782	-62,70	-793.010
2	MÁLAGA	673.981	-64,22	-1.209.533
3	ZARAGOZA	435.788	-65,88	-841.442
4	GRANADA	810.093	-65,93	-1.567.563
5	VALENCIA	1.013.167	-65,94	-1.961.904
6	CÓRDOBA	359.894	-66,91	-727.704
7	SEVILLA	1.273.934	-67,27	-2.618.235
8	MADRID	4.347.330	-67,94	-9.213.609
9	BARCELONA	3.843.042	-73,77	-10.808.130
10	P. MALLORCA	1.141.304	-82,41	-5.345.417

*Datos de marzo, abril, mayo y junio 2020 no disponibles.



	2019	2020	Variación %
Málaga	1.883.514	673.981	-64,22
Provincia de Málaga	14.348.463	3.870.578	-73,02
Andalucía	38.770.352	12.819.716	-66,93
Nacional	239.807.630	70.338.508	-70,67

* Datos de marzo, abril, mayo y junio 2020 no disponibles.

	2019	2020	Variación %
Nerja	636.938	211.778	-66,75
Málaga	1.883.514	593.844	-68,47
Marbella	2.005.555	572.359	-71,46
Fuengirola	1.658.010	447.767	-72,99
Benalmádena	2.315.628	618.859	-73,27
Torremolinos	3.414.257	798.488	-76,61

* Datos de marzo, abril, mayo y junio 2020 no disponibles.

**Ranking de procedencias sobre el porcentaje total de pernoctaciones hoteleras en agosto**

		Nº de Pernoctaciones	%Var. Interanual mensual	Cifra Absoluta de Variación	% sobre Total Pernoctaciones	% Acumulado	Estancia Media
1	Andalucía	27.562	-39,94	-18.331	21,64	21,64	1,69
2	Madrid. Comunidad de	22.385	-6,90	-1.660	17,58	39,22	2,94
3	FRANCIA	12.243	-40,08	-8.188	9,61	48,83	2,57
4	PAÍSES BAJOS	6.507	-50,22	-6.564	5,11	53,94	2,76
5	Cataluña	5.992	-30,28	-2.602	4,71	58,65	2,06
6	Comunitat Valenciana	3.995	-5,33	-225	3,14	61,79	2,24
7	ITALIA	3.957	-82,22	-18.296	3,11	64,89	2,91
8	REINO UNIDO	3.669	-85,31	-21.306	2,88	67,77	1,94
9	BÉLGICA	3.402	-37,42	-2.034	2,67	70,45	2,24
10	Castilla - La Mancha	3.383	-10,60	-401	2,66	73,10	2,49
11	Castilla y León	2.853	-26,22	-1.014	2,24	75,34	3,15
12	ALEMANIA	2.793	-73,35	-7.688	2,19	77,54	2,45
13	País Vasco	2.282	-22,12	-648	1,79	79,33	2,44
14	SUECIA	1.845	-68,52	-4.016	1,45	80,78	2,62
15	Extremadura	1.725	-7,80	-146	1,35	82,13	2,18
16	Murcia. Región de	1.566	-49,71	-1.548	1,23	83,36	1,87
17	Aragón	1.295	-30,82	-577	1,02	84,38	2,42
18	Melilla	1.254	3,55	43	0,98	85,36	1,60
19	Galicia	1.156	-34,02	-596	0,91	86,27	2,08
20	PORTUGAL	1.114	-70,21	-2.625	0,87	87,15	2,06
21	Ceuta	997	-12,39	-141	0,78	87,93	2,06
22	POLONIA	725	-77,96	-2.565	0,57	88,50	2,84
23	DINAMARCA	658	-86,65	-4.270	0,52	89,01	3,06
24	SUIZA	563	-88,37	-4.278	0,44	89,46	2,61
25	Canarias	560	-78,54	-2.049	0,44	89,90	2,01
26	Asturias. Principado de	512	-45,30	-424	0,40	90,30	2,17
27	REPÚBLICA CHECA	465	-65,40	-879	0,37	90,66	2,09
28	Cantabria	427	-55,61	-535	0,34	91,00	2,09
29	IRLANDA	426	-92,57	-5.306	0,33	91,33	1,82
30	Balears. Illes	425	-77,36	-1.452	0,33	91,67	1,79
31	Navarra. Comunidad Foral de	419	-25,97	-147	0,33	92,00	2,33
32	ESTADOS UNIDOS	406	-95,79	-9.230	0,32	92,31	2,37
33	HUNGRÍA	224	-79,05	-845	0,18	92,49	2,20
34	AUSTRIA	201	-88,11	-1.489	0,16	92,65	2,36
35	RUSIA	183	-93,61	-2.679	0,14	92,79	2,08
36	BRASIL	168	-83,25	-835	0,13	92,92	2,24



37	Rioja. La	155	-23,27	-47	0,12	93,05	3,23
38	UCRANIA	141	-70,50	-337	0,11	93,16	2,56
39	JAPÓN	138	-90,12	-1.259	0,11	93,26	4,18
40	ARGENTINA	122	-96,17	-3.066	0,10	93,36	2,98
41	LUXEMBURGO	121	-56,94	-160	0,10	93,46	2,02
42	FINLANDIA	120	-94,83	-2.202	0,09	93,55	2,35
43	GRECIA	100	-84,00	-525	0,08	93,63	1,47
44	REPÚBLICA CHINA	97	-92,82	-1.254	0,08	93,70	1,67
45	NORUEGA	96	-98,19	-5.209	0,08	93,78	1,52
46	MÉXICO	74	-93,39	-1.046	0,06	93,84	2,24
47	CANADÁ	56	-98,19	-3.034	0,04	93,88	1,75
48	TURQUÍA	47	-91,91	-534	0,04	93,92	2,24
49	LITUANIA	27	-95,92	-635	0,02	93,94	1,13
50	R. DE COREA DEL SUR	22	-95,45	-461	0,02	93,96	1,29

	Nº de Pernoctaciones	%Var. Interanual mensual	Cifra Absoluta de Variación	% sobre Total Pernoctaciones	% Acumulado
Resto Mundo	4.840	-75,44	-14.864	3,80	3,80
Resto Europa	2.855	-64,31	-5.144	2,24	6,04

Ranking de procedencias sobre el porcentaje total de pernoctaciones hoteleras enero-agosto

	Nº de Pernoctaciones	%Var. Interanual Acumulada	Cifra Absoluta de Variación	% sobre Total Pernoctaciones	% Acumulado	Estancia Media
1	Andalucía	-49,98	-126.441	18,77	18,77	1,69
2	Madrid. Comunidad de	-49,99	-71.220	10,57	29,34	2,18
3	REINO UNIDO	-71,22	-140.399	8,42	37,76	2,27
4	FRANCIA	-65,08	-62.382	4,97	42,73	2,05
5	ALEMANIA	-71,62	-69.795	4,10	46,83	2,07
6	PAÍSES BAJOS	-71,10	-61.499	3,71	50,54	2,43
7	Cataluña	-52,86	-26.074	3,45	53,99	1,94
8	ITALIA	-77,45	-73.745	3,19	57,17	2,05
9	BÉLGICA	-68,33	-33.816	2,32	59,50	2,44
10	SUECIA	-75,31	-39.352	1,91	61,41	2,20
11	Comunitat Valenciana	-56,76	-15.799	1,79	63,20	2,00
12	ESTADOS UNIDOS	-83,26	-58.966	1,76	64,96	2,07



13	Castilla y León	9.613	-46,20	-8.254	1,43	66,39	2,46
14	DINAMARCA	9.565	-75,98	-30.253	1,42	67,80	2,67
15	Castilla - La Mancha	9.312	-53,50	-10.713	1,38	69,19	2,15
16	IRLANDA	8.996	-75,27	-27.376	1,33	70,52	2,33
17	País Vasco	8.622	-48,72	-8.192	1,28	71,80	2,48
18	Canarias	8.259	-54,29	-9.809	1,23	73,03	1,76
19	PORTUGAL	6.725	-56,10	-8.594	1,00	74,02	1,96
20	POLONIA	6.575	-70,99	-16.089	0,98	75,00	2,05
21	NORUEGA	6.071	-85,45	-35.640	0,90	75,90	2,30
22	SUIZA	5.954	-83,12	-29.324	0,88	76,78	2,39
23	FINLANDIA	5.519	-77,15	-18.636	0,82	77,60	2,21
24	Melilla	5.303	-36,76	-3.082	0,79	78,39	1,57
25	Extremadura	4.986	-48,99	-4.788	0,74	79,13	2,18
26	Murcia. Región de	4.776	-60,86	-7.425	0,71	79,84	1,71
27	RUSIA	4.447	-74,13	-12.742	0,66	80,50	1,87
28	CANADÁ	4.409	-74,51	-12.888	0,65	81,15	2,39
29	Galicia	4.225	-64,28	-7.602	0,63	81,78	1,86
30	Aragón	4.190	-61,63	-6.730	0,62	82,40	2,12
31	REPÚBLICA CHECA	3.774	-53,96	-4.424	0,56	82,96	2,50
32	Balears. Illes	3.432	-72,14	-8.887	0,51	83,47	2,04
33	ARGENTINA	3.300	-79,73	-12.977	0,49	83,96	2,13
34	Ceuta	3.119	-51,26	-3.280	0,46	84,42	1,57
35	REPÚBLICA CHINA	3.075	-76,92	-10.247	0,46	84,88	1,27
36	BRASIL	2.799	-70,47	-6.678	0,42	85,29	1,95
37	AUSTRIA	2.505	-83,05	-12.271	0,37	85,66	2,02
38	Asturias. Principado de	2.428	-69,58	-5.553	0,36	86,02	2,17
39	JAPÓN	2.226	-76,26	-7.151	0,33	86,36	2,02
40	R. DE COREA DEL SUR	1.902	-64,12	-3.399	0,28	86,64	1,60
41	Navarra. Comunidad Foral de	1.818	-63,30	-3.136	0,27	86,91	2,19
42	Cantabria	1.675	-71,52	-4.207	0,25	87,16	1,98
43	HUNGRÍA	1.641	-63,35	-2.836	0,24	87,40	2,30
44	MÉXICO	1.616	-76,12	-5.152	0,24	87,64	1,85
45	TURQUÍA	1.428	-64,88	-2.638	0,21	87,85	1,97
46	GRECIA	1.060	-69,89	-2.461	0,16	88,01	1,90
47	UCRANIA	1.031	-69,88	-2.392	0,15	88,16	1,64
48	LITUANIA	706	-69,37	-1.599	0,10	88,27	2,12
49	Rioja. La	648	-74,83	-1.927	0,10	88,36	2,53
50	LUXEMBURGO	513	-61,02	-803	0,08	88,44	2,30



	Nº de Pernoctaciones	%Var. Interanual Acumulada	Cifra Absoluta de Variación	% sobre Total Pernoctaciones	% Acumulado
Resto Mundo	27.876	-72,86	-74.842	4,14	4,14
Resto Europa	16.946	-62,43	-28.159	2,51	6,65

*Datos de marzo, abril, mayo y junio 2020 no disponibles.

Estancia Media agosto

		Estancia media
1	P. MALLORCA	4,25
7	MADRID	2,56
9	MÁLAGA	2,24
2	BARCELONA	2,15
3	VALENCIA	2,09
4	BILBAO	1,98
6	SEVILLA	1,87
5	GRANADA	1,86
8	CÓRDOBA	1,80
10	ZARAGOZA	1,71

Estancia Media enero-agosto

		Estancia media
1	P. MALLORCA	3,80
2	BARCELONA	2,41
3	MADRID	2,15
4	VALENCIA	2,15
5	MÁLAGA	2,02
6	SEVILLA	2,02
7	BILBAO	1,96
8	GRANADA	1,78
9	ZARAGOZA	1,73
10	CÓRDOBA	1,72

*Datos de marzo, abril, mayo y junio 2020 no disponibles.



Grado de Ocupación agosto

		Grado de Ocupación
3	CÓRDOBA	48,82
8	VALENCIA	45,96
6	MÁLAGA	43,63
9	BILBAO	40,77
1	P.MALLORCA	40,62
4	GRANADA	40,03
7	SEVILLA	37,38
5	MADRID	31,47
10	ZARAGOZA	25,97
2	BARCELONA	23,04

Grado de Ocupación enero-agosto

		Grado de Ocupación
1	MÁLAGA	51,74
2	SEVILLA	51,41
3	VALENCIA	51,28
4	MADRID	50,27
5	CÓRDOBA	49,35
6	GRANADA	47,50
7	BILBAO	47,11
8	P.MALLORCA	46,53
9	BARCELONA	44,06
10	ZARAGOZA	41,44

*Datos de marzo, abril, mayo y junio 2020 no disponibles.



MERCADO NACIONAL

Viajeros

Ranking del Número de Viajeros en agosto

		Nº de Viajeros	% sobre Total Viajeros	% Var. Interanual Mensual	Cifra absoluta de Variación
1	Andalucía	16.280	44,03	-36,75	-9.461
2	Madrid. Comunidad de	7.625	20,62	-21,07	-2.036
3	Cataluña	2.915	7,88	-31,86	-1.363
4	Comunitat Valenciana	1.782	4,82	-16,22	-345
5	Castilla - La Mancha	1.360	3,68	4,78	62
6	País Vasco	934	2,53	-4,69	-46
7	Castilla y León	906	2,45	-28,27	-357
8	Murcia. Región de	836	2,26	-41,70	-598
9	Extremadura	790	2,14	22,86	147
10	Melilla	782	2,12	-3,93	-32
11	Galicia	557	1,51	-16,74	-112
12	Aragón	535	1,45	-8,39	-49
13	Ceuta	485	1,31	-31,50	-223
14	Canarias	279	0,75	-72,07	-720
15	Balears. Illes	237	0,64	-70,38	-563
16	Asturias. Principado de	236	0,64	-43,54	-182
17	Cantabria	204	0,55	-37,23	-121
18	Navarra. Comunidad Foral de	180	0,49	-37,50	-108
19	Rioja. La	48	0,13	-42,17	-35



Ranking de Variación Interanual Acumulada del Número de Viajeros en enero-agosto

		Nº de Viajeros	% sobre Total Viajeros	% Var. Interanual Acumulada	Cifra absoluta de Variación
1	Melilla	3.388	2,02	-36,35	-1.935
2	Canarias	4.691	2,80	-45,22	-3.873
3	Castilla y León	3.905	2,33	-48,02	-3.608
4	País Vasco	3.482	2,08	-51,15	-3.646
5	Ceuta	1.982	1,18	-52,00	-2.147
6	Andalucía	74.913	44,72	-53,68	-86.823
7	Extremadura	2.287	1,37	-54,20	-2.706
8	Castilla - La Mancha	4.331	2,59	-55,44	-5.388
9	Madrid. Comunidad de	32.712	19,53	-55,78	-41.258
10	Cataluña	11.960	7,14	-56,98	-15.844
11	Aragón	1.974	1,18	-57,11	-2.628
12	Murcia. Región de	2.786	1,66	-58,54	-3.934
13	Galicia	2.273	1,36	-58,61	-3.219
14	Comunitat Valenciana	6.004	3,58	-59,56	-8.844
15	Navarra. Comunidad Foral de	830	0,50	-61,20	-1.309
16	Cantabria	846	0,51	-68,90	-1.874
17	Asturias. Principado de	1.117	0,67	-69,60	-2.557
18	Balears. Illes	1.686	1,01	-73,02	-4.562
19	Rioja. La	256	0,15	-79,29	-980

*Datos de marzo, abril, mayo y junio 2020 no disponibles.



Pernoctaciones

Ranking del Número de Pernoctaciones en agosto

		Nº de Pernoctaciones	% sobre Total Pernoctaciones	% Var. Interanual Mensual	Cifra absoluta de Variación	Estancia Media
1	Andalucía	27.562	34,91	-39,94	-18.331	1,69
2	Madrid. Comunidad de	22.385	28,36	-6,90	-1.660	2,94
3	Cataluña	5.992	7,59	-30,28	-2.602	2,06
4	Comunitat Valenciana	3.995	5,06	-5,33	-225	2,24
5	Castilla - La Mancha	3.383	4,29	-10,60	-401	2,49
6	Castilla y León	2.853	3,61	-26,22	-1.014	3,15
7	País Vasco	2.282	2,89	-22,12	-648	2,44
8	Extremadura	1.725	2,19	-7,80	-146	2,18
9	Murcia. Región de	1.566	1,98	-49,71	-1.548	1,87
10	Aragón	1.295	1,64	-30,82	-577	2,42
11	Melilla	1.254	1,59	3,55	43	1,60
12	Galicia	1.156	1,46	-34,02	-596	2,08
13	Ceuta	997	1,26	-12,39	-141	2,06
14	Canarias	560	0,71	-78,54	-2.049	2,01
15	Asturias. Principado de	512	0,65	-45,30	-424	2,17
16	Cantabria	427	0,54	-55,61	-535	2,09
17	Balears. Illes	425	0,54	-77,36	-1.452	1,79
18	Navarra. Comunidad Foral de	419	0,53	-25,97	-147	2,33
19	Rioja. La	155	0,20	-23,27	-47	3,23



Ranking de Variación Interanual Acumulado del Número de Pernoctaciones en enero-agosto

		Nº de Pernoctaciones	% sobre Total Pernoctaciones	% Var. Interanual Acumulada	Cifra absoluta de Variación	Estancia Media
1	Melilla	5.303	1,67	-36,76	-3.082	1,57
2	Castilla y León	9.613	3,04	-46,20	-8.254	2,46
3	País Vasco	8.622	2,72	-48,72	-8.192	2,48
4	Extremadura	4.986	1,57	-48,99	-4.788	2,18
5	Andalucía	126.519	39,96	-49,98	-126.441	1,69
6	Madrid. Comunidad de	71.240	22,50	-49,99	-71.220	2,18
7	Ceuta	3.119	0,99	-51,26	-3.280	1,57
8	Cataluña	23.248	7,34	-52,86	-26.074	1,94
9	Castilla - La Mancha	9.312	2,94	-53,50	-10.713	2,15
10	Canarias	8.259	2,61	-54,29	-9.809	1,76
11	Comunitat Valenciana	12.038	3,80	-56,76	-15.799	2,00
12	Murcia. Región de	4.776	1,51	-60,86	-7.425	1,71
13	Aragón	4.190	1,32	-61,63	-6.730	2,12
14	Navarra. Comunidad Foral de	1.818	0,57	-63,30	-3.136	2,19
15	Galicia	4.225	1,33	-64,28	-7.602	1,86
16	Asturias. Principado de	2.428	0,77	-69,58	-5.553	2,17
17	Cantabria	1.675	0,53	-71,52	-4.207	1,98
18	Balears. Illes	3.432	1,08	-72,14	-8.887	2,04
19	Rioja. La	648	0,20	-74,83	-1.927	2,53

*Datos de marzo, abril, mayo y junio 2020 no disponibles.



MERCADO INTERNACIONAL

Viajeros

Ranking del Número de Viajeros en agosto

		Nº de Viajeros	% sobre Total Viajeros	% Var. Interanual Mensual	Cifra absoluta de Variación
1	FRANCIA	4.768	23,92	-47,61	-4.333
2	PAÍSES BAJOS	2.357	11,82	-54,60	-2.835
3	REINO UNIDO	1.895	9,50	-83,31	-9.460
4	BÉLGICA	1.521	7,63	-42,34	-1.117
5	ITALIA	1.359	6,82	-85,97	-8.330
6	ALEMANIA	1.142	5,73	-77,80	-4.003
7	SUECIA	703	3,53	-71,31	-1.747
8	PORTUGAL	541	2,71	-68,78	-1.192
9	POLONIA	255	1,28	-87,00	-1.707
10	IRLANDA	234	1,17	-89,19	-1.931
11	REPÚBLICA CHECA	222	1,11	-59,71	-329
12	SUIZA	216	1,08	-87,10	-1.458
13	DINAMARCA	215	1,08	-88,94	-1.729
14	ESTADOS UNIDOS	171	0,86	-96,24	-4.372
15	HUNGRÍA	102	0,51	-73,71	-286
16	RUSIA	88	0,44	-93,30	-1.226
17	AUSTRIA	85	0,43	-86,92	-565
18	BRASIL	75	0,38	-83,59	-382
19	GRECIA	68	0,34	-78,48	-248
20	NORUEGA	63	0,32	-97,21	-2.196
21	LUXEMBURGO	60	0,30	-38,78	-38
22	REPÚBLICA CHINA	58	0,29	-94,69	-1.035
23	UCRANIA	55	0,28	-66,67	-110
24	FINLANDIA	51	0,26	-95,18	-1.007
25	ARGENTINA	41	0,21	-96,54	-1.145
26	JAPÓN	33	0,17	-95,94	-779
27	MÉXICO	33	0,17	-93,84	-503
28	CANADÁ	32	0,16	-97,46	-1.230
29	LITUANIA	24	0,12	-92,92	-315
30	TURQUÍA	21	0,11	-90,09	-191
31	R. DE COREA DEL SUR	17	0,09	-94,57	-296



Ranking de Variación Interanual Acumulada del Número de Viajeros en enero-agosto

		Nº de Viajeros	% sobre Total Viajeros	% Var. Interanual Acumulada	Cifra absoluta de Variación
1	Luxemburgo	223	0,13	-53,05	-252
2	Portugal	3.426	2,07	-54,16	-4.048
3	República Checa	1.510	0,91	-57,95	-2.081
4	Resto De Ue	5.745	3,47	-58,11	-7.969
5	Ucrania	630	0,38	-62,54	-1.052
6	Hungría	712	0,43	-63,28	-1.227
7	Grecia	559	0,34	-63,32	-965
8	Resto De Europa	2.361	1,43	-63,96	-4.190
9	Turquía	724	0,44	-64,44	-1.312
10	Francia	16.355	9,87	-66,62	-32.648
11	Lituania	333	0,20	-67,92	-705
12	R. De Corea Del Sur	1.186	0,72	-68,06	-2.527
13	Resto De América	4.878	2,94	-68,94	-10.825
14	Bélgica	6.430	3,88	-69,72	-14.803
15	Brasil	1.432	0,86	-70,00	-3.342
16	Países Africanos	4.876	2,94	-70,47	-11.638
17	Países Bajos	10.278	6,20	-70,73	-24.838
18	Alemania	13.331	8,05	-71,41	-33.303
19	Reino Unido	25.013	15,10	-71,80	-63.680
20	Polonia	3.209	1,94	-73,29	-8.807
21	Rusia	2.379	1,44	-74,13	-6.818
22	México	874	0,53	-74,78	-2.592
23	Irlanda	3.867	2,33	-74,97	-11.580
24	Finlandia	2.493	1,50	-76,00	-7.894
25	Suecia	5.864	3,54	-76,06	-18.631
26	Argentina	1.548	0,93	-76,49	-5.036
27	República China	2.418	1,46	-77,11	-8.147
28	Italia	10.452	6,31	-78,10	-37.278
29	Dinamarca	3.583	2,16	-78,31	-12.934
30	Canadá	1.848	1,12	-78,35	-6.688
31	Japón	1.103	0,67	-80,41	-4.528
32	Resto Del Mundo	4.579	2,76	-80,51	-18.920
33	Austria	1.243	0,75	-81,51	-5.479
34	Suiza	2.494	1,51	-82,83	-12.033
35	Noruega	2.645	1,60	-84,09	-13.978
36	Estados Unidos	5.729	3,46	-84,60	-31.471

*Datos de marzo, abril, mayo y junio 2020 no disponibles.



Pernoctaciones

Ranking del Número de Pernoctaciones en agosto

		Nº de Pernoctaciones	% sobre Total Pernoctaciones	% Var. Interanual Mensual	Cifra absoluta de Variación	Estancia Media
1	FRANCIA	12.243	25,29	-40,08	-8.188	2,57
2	PAÍSES BAJOS	6.507	13,44	-50,22	-6.564	2,76
3	ITALIA	3.957	8,17	-82,22	-18.296	2,91
4	REINO UNIDO	3.669	7,58	-85,31	-21.306	1,94
5	BÉLGICA	3.402	7,03	-37,42	-2.034	2,24
6	ALEMANIA	2.793	5,77	-73,35	-7.688	2,45
7	SUECIA	1.845	3,81	-68,52	-4.016	2,62
8	PORTUGAL	1.114	2,30	-70,21	-2.625	2,06
9	POLONIA	725	1,50	-77,96	-2.565	2,84
10	DINAMARCA	658	1,36	-86,65	-4.270	3,06
11	SUIZA	563	1,16	-88,37	-4.278	2,61
12	REPÚBLICA CHECA	465	0,96	-65,40	-879	2,09
13	IRLANDA	426	0,88	-92,57	-5.306	1,82
14	ESTADOS UNIDOS	406	0,84	-95,79	-9.230	2,37
15	HUNGRÍA	224	0,46	-79,05	-845	2,20
16	AUSTRIA	201	0,42	-88,11	-1.489	2,36
17	RUSIA	183	0,38	-93,61	-2.679	2,08
18	BRASIL	168	0,35	-83,25	-835	2,24
19	UCRANIA	141	0,29	-70,50	-337	2,56
20	JAPÓN	138	0,29	-90,12	-1.259	4,18
21	ARGENTINA	122	0,25	-96,17	-3.066	2,98
22	LUXEMBURGO	121	0,25	-56,94	-160	2,02
23	FINLANDIA	120	0,25	-94,83	-2.202	2,35
24	GRECIA	100	0,21	-84,00	-525	1,47
25	REPÚBLICA CHINA	97	0,20	-92,82	-1.254	1,67
26	NORUEGA	96	0,20	-98,19	-5.209	1,52
27	MÉXICO	74	0,15	-93,39	-1.046	2,24
28	CANADÁ	56	0,12	-98,19	-3.034	1,75
29	TURQUÍA	47	0,10	-91,91	-534	2,24
30	LITUANIA	27	0,06	-95,92	-635	1,13
31	R. DE COREA DEL SUR	22	0,05	-95,45	-461	1,29

**Ranking de Variación Interanual Acumulada del Nº de Pernoctaciones en enero-agosto**

		Nº de Pernoctaciones	% sobre Total Pernoctaciones	% Var. Interanual Acumulada	Cifra absoluta de Variación	Estancia Media
1	República Checa	3.774	1,06	-53,96	-4.424	2,50
2	Portugal	6.725	1,88	-56,10	-8.594	1,96
3	Luxemburgo	513	0,14	-61,02	-803	2,30
4	Resto De Europa	5.392	1,51	-61,29	-8.539	2,28
5	Resto De Ue	11.554	3,23	-62,94	-19.620	2,01
6	Hungría	1.641	0,46	-63,35	-2.836	2,30
7	Países Africanos	9.996	2,80	-64,02	-17.786	2,05
8	R. De Corea Del Sur	1.902	0,53	-64,12	-3.399	1,60
9	Turquía	1.428	0,40	-64,88	-2.638	1,97
10	Francia	33.473	9,37	-65,08	-62.382	2,05
11	Bélgica	15.670	4,38	-68,33	-33.816	2,44
12	Lituania	706	0,20	-69,37	-1.599	2,12
13	Ucrania	1.031	0,29	-69,88	-2.392	1,64
14	Grecia	1.060	0,30	-69,89	-2.461	1,90
15	Brasil	2.799	0,78	-70,47	-6.678	1,95
16	Polonia	6.575	1,84	-70,99	-16.089	2,05
17	Resto De América	8.605	2,41	-71,02	-21.091	1,76
18	Países Bajos	24.996	6,99	-71,10	-61.499	2,43
19	Reino Unido	56.739	15,88	-71,22	-140.399	2,27
20	Alemania	27.656	7,74	-71,62	-69.795	2,07
21	Rusia	4.447	1,24	-74,13	-12.742	1,87
22	Canadá	4.409	1,23	-74,51	-12.888	2,39
23	Irlanda	8.996	2,52	-75,27	-27.376	2,33
24	Suecia	12.899	3,61	-75,31	-39.352	2,20
25	Dinamarca	9.565	2,68	-75,98	-30.253	2,67
26	México	1.616	0,45	-76,12	-5.152	1,85
27	Japón	2.226	0,62	-76,26	-7.151	2,02
28	República China	3.075	0,86	-76,92	-10.247	1,27
29	Finlandia	5.519	1,54	-77,15	-18.636	2,21
30	Italia	21.476	6,01	-77,45	-73.745	2,05
31	Resto Del Mundo	9.275	2,60	-79,50	-35.965	2,03
32	Argentina	3.300	0,92	-79,73	-12.977	2,13
33	Austria	2.505	0,70	-83,05	-12.271	2,02
34	Suiza	5.954	1,67	-83,12	-29.324	2,39
35	Estados Unidos	11.859	3,32	-83,26	-58.966	2,07
36	Noruega	6.071	1,70	-85,45	-35.640	2,30

*Datos de marzo, abril, mayo y junio 2020 no disponibles.