



COMPORTAMIENTO DEL TURISMO EN MÁLAGA CAPITAL JULIO DE 2020

Fuente: Encuesta de Ocupación Apartamentos Turísticos. Datos comparativos entre **julio 2019** y **julio 2020** (datos provisionales). Instituto Nacional de Estadística (INE).

Nota: Debido a la excepcional situación que se está dando este año los datos correspondientes a los meses de marzo, abril, mayo y junio de 2020 no han sido recogidos en este informe, ya que estos no han sido facilitados por el Instituto Nacional de Estadística. Se debe tener en cuenta que este hecho está presente en todas aquellas tablas que recogen datos acumulados comparativos entre 2019 y 2020, lo que implica que dichas tablas muestran para 2019 información de siete meses (de enero a julio) mientras que para 2020 solo se refieren a los meses de enero, febrero y julio.

Respecto a los puntos turísticos con los que se compara Málaga capital, se debe tener en cuenta que no existen datos disponibles para Palma de Mallorca en julio 2020.



VIAJEROS

Total Viajeros en julio

TOTAL VIAJEROS 2020	% Variación Interanual Mensual
7.713	-59,95

PROCEDENCIA VIAJEROS	Nº Viajeros 2020	% sobre Total Viajeros 2020	% Variación Interanual Mensual	% sobre Total Viajeros 2019
Nacionales	5.032	65,24	-25,76	35,19
Internacionales	2.681	34,76	-78,52	64,81

Total Viajeros en enero-julio

TOTAL VIAJEROS 2020	% Variación Interanual Acumulada
28.618	-78,19

PROCEDENCIA VIAJEROS	Nº Viajeros 2020	% sobre Total Viajeros 2020	% Variación Interanual Acumulada	% sobre Total Viajeros 2019
Nacionales	11.985	41,88	-76,35	38,61
Internacionales	16.633	58,12	-79,35	61,39



Evolución Mensual del Nº Viajeros en Málaga ciudad 2016-2020*

	Enero	Febrero	Marzo	Abril	Mayo	Junio	Julio	Agosto	Septiembre	Octubre	Noviembre	Diciembre
2.016	5.214	4.592	5.099	6.142	5.218	5.886	8.965	10.594	9.372	9.331	8.158	10.936
2.017	11.172	12.759	15.332	18.093	17.597	18.321	17.392	18.520	16.328	15.987	11.244	11.835
2.018	10.036	11.069	12.671	13.829	13.024	12.637	15.606	14.760	15.079	11.536	12.240	14.224
2.019	13.365	16.508	19.862	24.309	19.838	18.089	19.259	22.997	20.350	22.081	18.570	16.962
2.020	9.244	11.661	-	-	-	-	7.713					

*Sin datos para marzo, abril, mayo y junio de 2020.

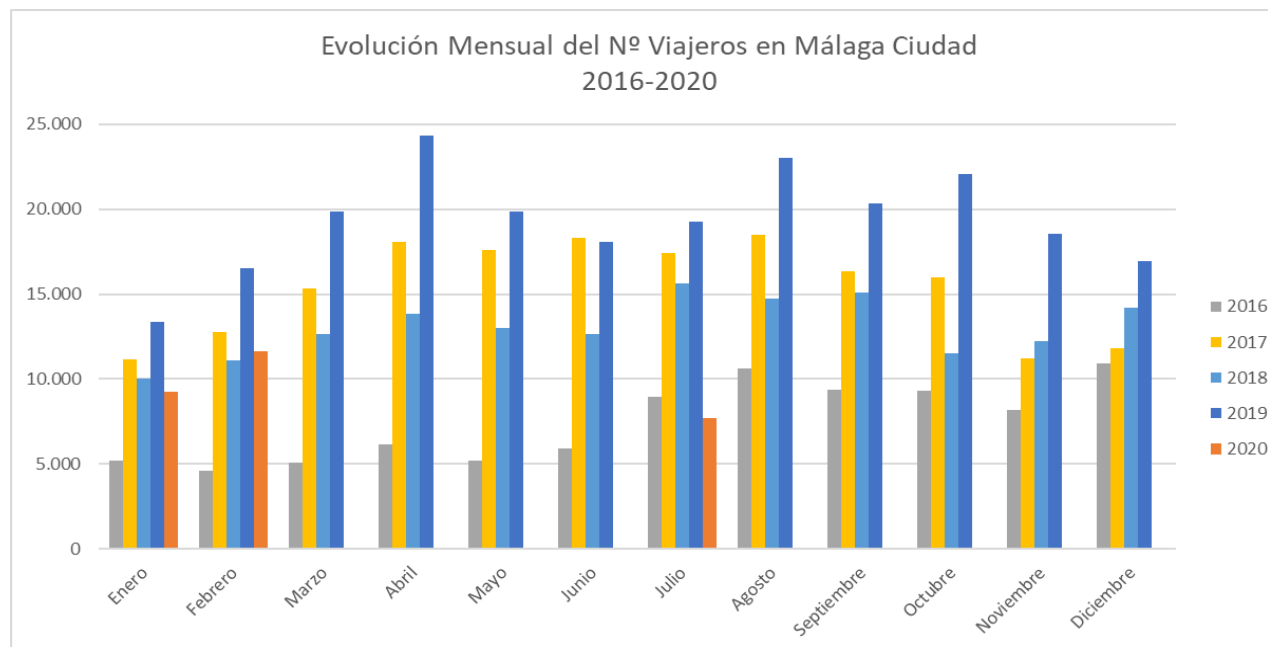

**Ranking de Variación Interanual Mensual del Nº de Plazas Estimadas en julio***

		Nº de plazas Estimadas	Var. Interanual Mensual (%)	Cifra absoluta de Variación
1	BILBAO	711	26,74	150
2	MÁLAGA	3.507	-0,48	-17
3	GRANADA	1.942	-6,00	-124
4	VALENCIA	5.035	-7,58	-413
5	ZARAGOZA	465	-20,65	-121
6	MADRID	7.216	-21,70	-2.000
7	SEVILLA	3.456	-27,30	-1.298
8	BARCELONA	2.405	-31,07	-1.084
9	CÓRDOBA	417	-32,85	-204
10	P. MALLORCA	.	-	-

*Sin datos para Palma de Mallorca en julio 2020.

Ranking de Variación Interanual Mensual del Nº de Apartamentos Estimados en julio*

		Nº de apartamentos estimados	Var. Interanual Mensual (%)	Cifra absoluta de Variación
1	BILBAO	174	12,99	20
2	GRANADA	526	-0,75	-4
3	MÁLAGA	902	-6,72	-65
4	VALENCIA	1.115	-11,51	-145
5	ZARAGOZA	127	-16,45	-25
6	MADRID	2.803	-18,94	-655
7	SEVILLA	1.043	-19,65	-255
8	BARCELONA	601	-32,32	-287
9	CÓRDOBA	123	-34,22	-64
10	P. MALLORCA	-	-	-

*Sin datos para Palma de Mallorca en julio 2020.

**Ranking de Variación Interanual Mensual del Nº de Viajeros en julio***

		Nº total de Viajeros	Var. Interanual Mensual (%)	Cifra absoluta de Variación
1	BILBAO	2.120	-27,55	-806
2	VALENCIA	14.148	-38,60	-8.893
3	MÁLAGA	7.713	-59,95	-11.546
4	GRANADA	4.777	-60,87	-7.431
5	CÓRDOBA	1.233	-64,90	-2.280
6	SEVILLA	7.395	-73,04	-20.030
7	MADRID	9.065	-79,30	-34.725
8	ZARAGOZA	674	-79,95	-2.687
9	BARCELONA	3.562	-85,32	-20.695
10	P. MALLORCA	-	-	-

*Sin datos para Palma de Mallorca en julio 2020.

Ranking de Variación Interanual Acumulada del Nº de Viajeros en enero-julio

		Nº total de Viajeros	Var. Interanual Acumulada (%)	Cifra absoluta de Variación
1	VALENCIA	61.872	-61,54	-99.004
2	ZARAGOZA	6.698	-64,25	-12.036
3	BILBAO	5.588	-64,26	-10.045
4	MADRID	100.792	-67,02	-204.786
5	GRANADA	28.870	-67,82	-60.837
6	CÓRDOBA	8.119	-69,79	-18.760
7	SEVILLA	53.544	-73,21	-146.321
8	MÁLAGA	28.618	-78,19	-102.612
9	BARCELONA	28.151	-79,48	-109.062
10	P. MALLORCA	1.103	-91,53	-11.914



	2019	2020	Variación %
Málaga	131.230	28.618	-78,19
Provincia de Málaga	773.353	182.095	-76,45
Andalucía	1.541.786	425.857	-72,38
Nacional	6.945.459	1.928.114	-72,24

	2019	2020	Variación %
Nerja	45.012	15.349	-65,90
Benalmádena	107.865	29.238	-72,89
Málaga	131.230	28.618	-78,19
Torremolinos	60.672	12.412	-79,54
Fuengirola	43.865	8.785	-79,97
Marbella	105.016	18.597	-82,29

**Ranking de procedencias sobre el porcentaje total de viajeros enero - julio**

		Nº de Viajeros	%Var. Interanual Acumulada	Cifra Absoluta de Variación	% sobre Total Viajeros	% Acumulado
1	Andalucía	4.925	-75,15	-14.893	17,21	17,21
2	Madrid, Comunidad De	3.263	-69,21	-7.334	11,40	28,61
3	Reino Unido	2.825	-74,25	-8.146	9,87	38,48
4	Italia	1.700	-79,55	-6.614	5,94	44,42
5	Países Bajos	1.655	-79,32	-6.347	5,78	50,21
6	Estados Unidos	1.503	-24,43	-486	5,25	55,46
7	Alemania	1.020	-86,73	-6.664	3,56	59,02
8	Galicia	1.009	-39,62	-662	3,53	62,55
9	Francia	756	-89,98	-6.786	2,64	65,19
10	Cataluña	626	-84,66	-3.454	2,19	67,38
11	Suecia	540	-83,40	-2.713	1,89	69,26
12	Dinamarca	532	-75,73	-1.660	1,86	71,12
13	Bélgica	448	-81,97	-2.037	1,57	72,69
14	Polonia	442	-76,68	-1.453	1,54	74,23
15	Irlanda	429	-82,13	-1.972	1,50	75,73
16	Rusia	325	-73,73	-912	1,14	76,87
17	Comunitat Valenciana	322	-68,95	-715	1,13	77,99
18	Suiza	280	-86,24	-1.755	0,98	78,97
19	Finlandia	276	-84,66	-1.523	0,96	79,94
20	País Vasco	275	-81,80	-1.236	0,96	80,90
21	Castilla - La Mancha	252	-85,18	-1.448	0,88	81,78
22	Noruega	236	-87,57	-1.663	0,82	82,60
23	Murcia, Región De	200	-88,00	-1.467	0,70	83,30
24	Castilla Y León	196	-84,09	-1.036	0,68	83,99
25	Austria	157	-82,10	-720	0,55	84,53
26	Ceuta	148	-73,71	-415	0,52	85,05
27	Canarias	146	-87,11	-987	0,51	85,56
28	Asturias, Principado De	140	-91,77	-1.561	0,49	86,05
29	Balears, Illes	139	-84,19	-740	0,49	86,54
30	Aragón	131	-85,11	-749	0,46	86,99
31	Portugal	103	-91,69	-1.137	0,36	87,35
32	Cantabria	98	-82,53	-463	0,34	87,70
33	Extremadura	64	-94,48	-1.096	0,22	87,92
34	República Checa	54	-93,87	-827	0,19	88,11
35	Rioja. La	36	-76,62	-118	0,13	88,23
36	Melilla	18	-92,50	-222	0,06	88,30
37	Navarra, Comunidad Foral De	-	-	-87	-	-
38	Grecia	-	-	-223	-	-
39	Luxemburgo	-	-	-39	-	-

	Nº de Viajeros	%Var. Interanual Acumulada	Cifra Absoluta de Variación	% sobre Total Viajeros	% Acumulado
Resto Mundo	2.452	-73,99	-6.974	8,57	8,57
Resto Europa	901	-78,41	-3.273	3,15	11,72



PERNOCTACIONES

Total Pernoctaciones en julio

Total Pernoctaciones 2020	% Variación Interanual Mensual
19.694	-68,57

PROCEDENCIA PERNOCTACIONES	Nº Pernoctaciones 2020	% sobre Total Pernoctaciones 2020	% Variación Interanual Mensual	% sobre Total Pernoctaciones 2019
Nacionales	11.904	60,44	-29,09	26,79
Internacionales	7.790	39,56	-83,02	73,21

Total Pernoctaciones en enero - julio

Total Pernoctaciones 2020	% Variación Interanual Acumulada
74.033	-79,94

PROCEDENCIA PERNOCTACIONES	Nº Pernoctaciones 2020	% sobre Total Pernoctaciones 2020	% Variación Interanual Acumulada	% sobre Total Pernoctaciones 2019
Nacionales	26.062	35,20	-75,52	28,84
Internacionales	47.971	64,80	-81,74	71,16



Evolución Mensual del Nº Pernoctaciones en Málaga ciudad 2016-2020*

	Enero	Febrero	Marzo	Abril	Mayo	Junio	Julio	Agosto	Septiembre	Octubre	Noviembre	Diciembre
2.016	15.918	13.257	16.558	16.507	17.108	16.999	28.605	33.625	29.384	30.219	23.238	29.632
2.017	38.333	46.974	46.028	51.835	51.800	50.977	58.448	60.536	48.420	46.199	34.050	38.024
2.018	27.712	34.640	35.180	36.245	33.955	36.112	43.836	41.203	46.200	32.976	33.290	38.678
2.019	35.528	40.656	52.668	65.028	58.814	53.737	62.666	67.840	53.673	58.031	41.286	40.113
2.020	26.995	27.344	-	-	-	-	19.694					

*Sin datos para marzo, abril, mayo y junio de 2020.

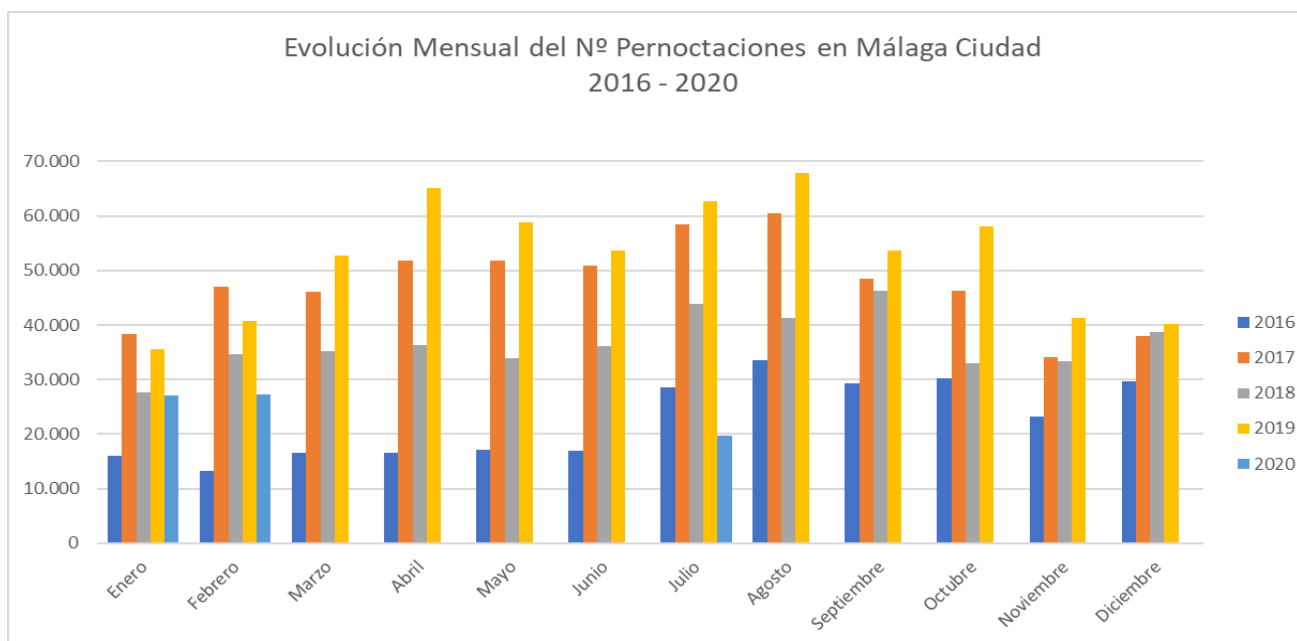



Ranking de Variación Interanual Mensual del Nº de Pernoctaciones en julio*

		Nº total de Pernoctaciones	Var. Interanual Mensual (%)	Cifra absoluta de Variación
1	BILBAO	5.422	-30,82	-2.416
2	VALENCIA	45.473	-47,91	-41.816
3	ZARAGOZA	4.405	-53,45	-5.058
4	GRANADA	9.251	-58,88	-13.247
5	CÓRDOBA	2.619	-59,04	-3.775
6	MÁLAGA	19.695	-68,57	-42.970
7	MADRID	53.866	-69,77	-124.348
8	SEVILLA	20.718	-71,01	-50.746
9	BARCELONA	12.275	-84,77	-68.311
10	P. MALLORCA	-	-	-

*Sin datos para Palma de Mallorca en julio 2020.

Ranking de Variación Interanual Acumulada del Nº de Pernoctaciones en enero-julio

		Nº total de Pernoctaciones	Var. Interanual Acumulada (%)	Cifra absoluta de Variación
1	ZARAGOZA	22.388	-60,89	-34.861
2	VALENCIA	191.929	-62,90	-325.401
3	BILBAO	13.897	-66,68	-27.805
4	MADRID	363.417	-67,30	-747.863
5	GRANADA	57.201	-68,30	-123.252
6	CÓRDOBA	16.021	-68,34	-34.581
7	SEVILLA	133.378	-74,13	-382.195
8	MÁLAGA	74.034	-79,94	-295.062
9	BARCELONA	93.004	-80,18	-376.243
10	P. MALLORCA	7.358	-92,63	-92.492



	2019	2020	Variación %
Málaga	369.097	74.033	-79,94
Provincia de Málaga	3.836.724	908.586	-76,32
Andalucía	6.050.878	1.619.682	-73,23
Nacional	39.337.986	11.128.772	-71,71

	2019	2020	Variación %
Nerja	272.215	96.099	-64,70
Benalmádena	622.865	165.704	-73,40
Torremolinos	454.786	111.864	-75,40
Fuengirola	251.319	54.387	-78,36
Marbella	536.918	114.524	-78,67
Málaga	369.097	74.033	-79,94

**Ranking de procedencias sobre el porcentaje total de pernoctaciones enero-julio**

		Nº de Pernoctaciones	%Var. Interanual Acumulada	Cifra Absoluta de Variación	% sobre Total Pernoctaciones	% Acumulado	Estancia Media
1	Andalucía	9.849	-69,92	-22.891	13,30	13,30	2,00
2	Reino Unido	8.226	-76,67	-27.030	11,11	24,41	2,91
3	Madrid, Comunidad De	6.834	-73,22	-18.681	9,23	33,65	2,09
4	Países Bajos	5.361	-81,20	-23.150	7,24	40,89	3,24
5	Italia	3.752	-81,18	-16.188	5,07	45,95	2,21
6	Estados Unidos	3.663	-39,66	-2.408	4,95	50,90	2,44
7	Alemania	3.139	-87,85	-22.702	4,24	55,14	3,08
8	Galicia	2.074	-64,04	-3.693	2,80	57,94	2,06
9	Rusia	1.918	-77,01	-6.423	2,59	60,53	5,90
10	Dinamarca	1.785	-75,92	-5.629	2,41	62,95	3,36
11	Irlanda	1.559	-80,31	-6.358	2,11	65,05	3,63
12	Suecia	1.369	-87,19	-9.318	1,85	66,90	2,54
13	País Vasco	1.177	-73,15	-3.206	1,59	68,49	4,28
14	Francia	1.175	-93,41	-16.665	1,59	70,08	1,55
15	Noruega	1.103	-86,19	-6.886	1,49	71,57	4,67
16	Cataluña	1.073	-87,43	-7.460	1,45	73,02	1,71
17	Polonia	986	-82,08	-4.516	1,33	74,35	2,23
18	Bélgica	947	-89,38	-7.973	1,28	75,63	2,11
19	Castilla - La Mancha	818	-80,57	-3.392	1,10	76,73	3,25
20	Comunitat Valenciana	818	-66,31	-1.610	1,10	77,84	2,54
21	Aragón	789	-68,60	-1.724	1,07	78,90	6,02
22	Finlandia	775	-87,43	-5.391	1,05	79,95	2,81
23	Suiza	742	-89,84	-6.563	1,00	80,95	2,65
24	Portugal	696	-81,82	-3.132	0,94	81,89	6,76
25	Castilla Y León	596	-82,66	-2.842	0,81	82,70	3,04
26	Cantabria	488	-77,20	-1.652	0,66	83,36	4,98
27	Canarias	377	-83,02	-1.843	0,51	83,87	2,58
28	Austria	279	-87,22	-1.904	0,38	84,24	1,78
29	Murcia, Región De	263	-92,10	-3.068	0,36	84,60	1,32
30	Rioja. La	251	-40,10	-168	0,34	84,94	6,97
31	Asturias, Principado De	245	-92,95	-3.228	0,33	85,27	1,75
32	Balears, Illes	181	-88,00	-1.327	0,24	85,51	1,30
33	Ceuta	148	-84,74	-822	0,20	85,71	1,00
34	República Checa	90	-96,50	-2.485	0,12	85,83	1,67
35	Extremadura	64	-97,11	-2.153	0,09	85,92	1,00
36	Melilla	18	-93,26	-249	0,02	85,94	1,00
37	Navarra, Comunidad Foral De	-	-	-372	-	85,94	-
38	Grecia	-	-	-354	-	85,94	-
39	Luxemburgo	-	-	-90	-	85,94	-



	Nº de Pernoctaciones	%Var. Interanual Acumulada	Cifra Absoluta de Variación	% sobre Total Pernoctaciones	% Acumulado
Resto Mundo	7.225	-80,95	-30.695	9,76	9,76
Resto Europa	3.184	-73,46	-8.813	4,30	14,06

Estancia Media julio*

		Estancia media
1	ZARAGOZA	6,54
2	MADRID	5,94
3	BARCELONA	3,45
4	VALENCIA	3,21
5	SEVILLA	2,80
6	BILBAO	2,56
7	MÁLAGA	2,55
8	CÓRDOBA	2,12
9	GRANADA	1,94
10	P. MALLORCA	-

*Sin datos para Palma de Mallorca en julio 2020.

Estancia Media enero-julio

		Estancia media
1	P. MALLORCA	6,99
2	MADRID	3,48
3	BARCELONA	3,39
4	VALENCIA	3,15
5	ZARAGOZA	2,91
6	MÁLAGA	2,71
7	BILBAO	2,60
8	SEVILLA	2,54
9	GRANADA	2,08
10	CÓRDOBA	1,92



Grado de Ocupación julio*

		Grado de Ocupación
1	Zaragoza	65,49
2	Valencia	53,05
3	Bilbao	43,08
4	Madrid	35,15
5	Sevilla	33,69
6	Málaga	33,17
7	Barcelona	31,31
8	Córdoba	26,70
9	Granada	20,50
10	Palma de Mallorca	.

*Sin datos para Palma de Mallorca en julio 2020.

Grado de Ocupación enero-julio

		Grado de Ocupación
1	Zaragoza	61,82
2	Madrid	57,77
3	Barcelona	54,59
4	Valencia	54,37
5	Sevilla	50,11
6	Palma de Mallorca	46,84
7	Bilbao	46,42
8	Málaga	39,11
9	Granada	37,98
10	Córdoba	35,11



MERCADO NACIONAL

Viajeros

Ranking de Variación Interanual Mensual del Número de Viajeros en julio

		Nº de Viajeros	% sobre Total Viajeros	% Var. Interanual Mensual	Cifra absoluta de Variación
1	Galicia	673	13	384	534
2	Cantabria	36	0,72	44,00	11
3	Balears, Illes	54	1,07	5,88	3
4	Asturias, Principado de	37	0,74	-5,13	-2
5	Andalucía	2.337	46	-14	-395
6	Cataluña	290	5,76	-24,87	-96
7	Madrid, Comunidad de	1.015	20,17	-32,11	-480
8	Rioja, La	36	1	-33	-18
9	Melilla	18	0	-33	-9
10	Castilla - La Mancha	127	2,52	-36,82	-74
11	País Vasco	72	1,43	-49,65	-71
12	Aragón	72	1,43	-58,14	-100
13	Comunitat Valenciana	111	2,21	-63,96	-197
14	Castilla y León	82	2	-74	-230
15	Extremadura	19	0	-74	-54
16	Canarias	36	0,72	-87,23	-246
17	Murcia, Región de	18	0	-92	-205
18	Navarra, Comunidad Foral de	-	-	-	-
19	Ceuta	-	-	-	-

**Ranking de Variación Interanual Acumulada del Número de Viajeros en enero-julio**

		Nº de Viajeros	% sobre Total Viajeros	% Var. Interanual Acumulada	Cifra absoluta de Variación
1	Galicia	1.009	8,42	-39,62	-662
2	Comunitat Valenciana	322	2,69	-68,95	-715
3	Madrid, Comunidad de	3.263	27,23	-69,21	-7.334
4	Ceuta	148	1,23	-73,71	-415
5	Andalucía	4.925	41,09	-75,15	-14.893
6	País Vasco	275	2,29	-81,80	-1.236
7	Cantabria	98	0,82	-82,53	-463
8	Castilla y León	196	1,64	-84,09	-1.036
9	Balears, Illes	139	1,16	-84,19	-740
10	Cataluña	626	5,22	-84,66	-3.454
11	Aragón	131	1,09	-85,11	-749
12	Castilla - La Mancha	252	2,10	-85,18	-1.448
13	Canarias	146	1,22	-87,11	-987
14	Murcia, Región de	200	1,67	-88,00	-1.467
15	Asturias, Principado de	140	1,17	-91,77	-1.561
16	Extremadura	64	0,53	-94,48	-1.096
17	Navarra, Comunidad Foral de	-	-	-	-
18	Rioja. La	-	-	-	-
19	Melilla	-	-	-	-



Pernoctaciones

Ranking de Variación Interanual Mensual del Número de Pernoctaciones en julio

		Nº de Pernoctaciones	% sobre Total Pernoctaciones	% Var. Interanual Mensual	Cifra absoluta de Variación	Estancia Media
1	Rioja, La	251	2,11	134,58	144	6,97
2	Galicia	1.428	12,00	122,78	787	2
3	Castilla - La Mancha	528	4,44	48,31	172	4,16
4	Asturias, Principado de	74	0,62	12,12	8	2,00
5	País Vasco	394	3,31	-0,51	-2	5,47
6	Andalucía	4.472	37,57	-15,46	-818	2
7	Cataluña	620	5,21	-24,11	-197	2
8	Balears, Illes	54	0,45	-28,95	-22	1,00
9	Comunitat Valenciana	511	4,29	-31,13	-231	4,60
10	Cantabria	323	2,71	-38,94	-206	8,97
11	Castilla y León	370	3,11	-45,02	-303	4,51
12	Aragón	251	2,11	-50,20	-253	3,49
13	Madrid, Comunidad de	2.520	21,17	-50,29	-2.549	2,48
14	Melilla	18	0,15	-66,67	-36	1
15	Extremadura	19	0,16	-81,00	-81	1
16	Canarias	54	0,45	-88,93	-434	1,50
17	Murcia, Región de	18	0,15	-96,58	-508	1
18	Navarra, Comunidad Foral de	-	-	-	-	-
19	Ceuta	-	-	-	-	-



Ranking de Variación Interanual Acumulado del Número de Pernoctaciones en enero-julio

		Nº de Pernoctaciones	% sobre Total Pernoctaciones	% Var. Interanual Acumulada	Cifra absoluta de Variación	Estancia Media
1	Rioja. La	251	0,96	-40,10	-168	-
2	Galicia	2.074	7,96	-64,04	-3.693	2,06
3	Comunitat Valenciana	818	3,14	-66,31	-1.610	2,54
4	Aragón	789	3,03	-68,60	-1.724	6,02
5	Andalucía	9.849	37,79	-69,92	-22.891	2,00
6	País Vasco	1.177	4,52	-73,15	-3.206	4,28
7	Madrid, Comunidad de	6.834	26,22	-73,22	-18.681	2,09
8	Cantabria	488	1,87	-77,20	-1.652	4,98
9	Castilla - La Mancha	818	3,14	-80,57	-3.392	3,25
10	Castilla y León	596	2,29	-82,66	-2.842	3,04
11	Canarias	377	1,45	-83,02	-1.843	2,58
12	Ceuta	148	0,57	-84,74	-822	1,00
13	Cataluña	1.073	4,12	-87,43	-7.460	1,71
14	Balears, Illes	181	0,69	-88,00	-1.327	1,30
15	Murcia, Región de	263	1,01	-92,10	-3.068	1,32
16	Asturias, Principado de	245	0,94	-92,95	-3.228	1,75
17	Melilla	18	0,07	-93,26	-249	-
18	Extremadura	64	0,25	-97,11	-2.153	1,00
19	Navarra, Comunidad Foral de	-	-	-	-372	-



MERCADO INTERNACIONAL

Viajeros

Ranking de Variación Interanual Mensual del Número de Viajeros en julio

		Nº de Viajeros	% sobre Total Viajeros	% Var. Interanual Mensual	Cifra absoluta de Variación
1	RESTO EUROPA	179	6,68	51,69	61
2	RESTO DEL MUNDO	415	15,48	-5,68	-25
3	ESTADOS UNIDOS	222	8,28	-35,47	-122
4	PAISES AFRICANOS	207	7,72	-48,89	-198
5	POLONIA	145	5,41	-56,06	-185
6	ALEMANIA	344	12,83	-57,64	-468
7	PORTUGAL	54	2,01	-59,40	-79
8	RESTO DE AMERICA	215	8,02	-70,30	-509
9	NORUEGA	36	1,34	-77,22	-122
10	FRANCIA	230	8,58	-83,69	-1.180
11	BELGICA	56	2,09	-83,86	-291
12	PAISES BAJOS	162	6,04	-87,38	-1.122
13	SUIZA	37	1,38	-88,36	-281
14	REINO UNIDO	182	7	-89	-1.446
15	ITALIA	125	4,66	-90,89	-1.247
16	IRLANDA	18	0,67	-92,41	-219
17	DINAMARCA	36	1,34	-92,65	-454
18	AUSTRIA	-	-	-	-
19	FINLANDIA	-	-	-	-
20	GRECIA	-	-	-	-



Ranking de Variación Interanual Acumulada del Número de Viajeros en enero-julio

		Nº de Viajeros	% sobre Total Viajeros	% Var. Interanual Acumulada	Cifra absoluta de Variación
1	Estados Unidos	1.503	9,04	-24,43	-486
2	Resto Europa	509	3,06	-64,48	-924
3	Resto Del Mundo	1.272	7,65	-68,53	-2.770
4	Rusia	325	1,95	-73,73	-912
5	Reino Unido	2.825	16,98	-74,25	-8.146
6	Dinamarca	532	3,20	-75,73	-1.660
7	Polonia	442	2,66	-76,68	-1.453
8	Resto De América	855	5,14	-76,78	-2.827
9	Países Bajos	1.655	9,95	-79,32	-6.347
10	Italia	1.700	10,22	-79,55	-6.614
11	Países Africanos	325	1,95	-80,90	-1.377
12	Bélgica	448	2,69	-81,97	-2.037
13	Austria	157	0,94	-82,10	-720
14	Irlanda	429	2,58	-82,13	-1.972
15	Suecia	540	3,25	-83,40	-2.713
16	Finlandia	276	1,66	-84,66	-1.523
17	Resto De Ue	392	2,36	-85,70	-2.349
18	Suiza	280	2	-86	-1.755
19	Alemania	1.020	6	-87	-6.664
20	Noruega	236	1,42	-87,57	-1.663
21	Francia	756	4,55	-89,98	-6.786
22	Portugal	103	0,62	-91,69	-1.137
23	República Checa	54	0,32	-93,87	-827
24	Grecia	-	-	-	-
25	Luxemburgo	-	-	-	-



Pernoctaciones

Ranking de Variación Interanual Mensual del Nº de Pernoctaciones en julio

		Nº de Pernoctaciones	% sobre Total Pernoctaciones	% Var. Interanual Mensual	Cifra absoluta de Variación	Estancia Media
1	PORTUGAL	647	8,31	86,46	300	3,01
2	RESTO EUROPA	574	7,37	43,14	173	2,77
3	RESTO DEL MUNDO	1.140	14,63	-0,44	-5	2,75
4	ESTADOS UNIDOS	981	12,59	-17,56	-209	2,85
5	NORUEGA	215	2,76	-48,07	-199	5,81
6	IRLANDA	251	3,22	-55,42	-312	4,65
7	ALEMANIA	849	10,90	-62,58	-1.420	3,69
8	PAISES AFRICANOS	306	4	-67	-610	2
9	POLONIA	252	3,23	-79,45	-974	4,50
10	BELGICA	148	1,90	-84,45	-804	4,11
11	REINO UNIDO	723	9,28	-88,74	-5.698	3,26
12	PAISES BAJOS	503	6,46	-88,82	-3.998	2,76
13	DINAMARCA	143	1,84	-91,69	-1.578	3,97
14	FRANCIA	340	4,36	-92,42	-4.145	2,10
15	RESTO DE AMERICA	359	4,61	-93,25	-4.959	2,01
16	ITALIA	305	3,92	-93,71	-4.546	2,44
17	SUIZA	37	0,47	-96,15	-924	2,06
18	REPUBLICA CHECA	-	-	-	-446	-
19	GRECIA	-	-	-	-	-
20	LUXEMBURGO	-	-	-	-	-

**Ranking de Variación Interanual Acumulada del Nº de Pernoctaciones en enero-julio**

		Nº de Pernoctaciones	% sobre Total Pernoctaciones	% Var. Interanual Acumulada	Cifra absoluta de Variación	Estancia Media
1	Estados Unidos	3.663	7,64	-39,66	-2.408	2,44
2	Resto Europa	2.444	5,09	-42,56	-1.811	4,80
3	Resto Del Mundo	3.041	6,34	-64,27	-5.469	2,39
4	Dinamarca	1.785	3,72	-75,92	-5.629	3,36
5	Reino Unido	8.226	17,15	-76,67	-27.030	2,91
6	Rusia	1.918	4,00	-77,01	-6.423	5,90
7	Irlanda	1.559	3,25	-80,31	-6.358	3,63
8	Italia	3.752	7,82	-81,18	-16.188	2,21
9	Países Bajos	5.361	11,18	-81,20	-23.150	3,24
10	Portugal	696	1,45	-81,82	-3.132	6,76
11	Polonia	986	2,06	-82,08	-4.516	2,23
12	Resto De América	3.704	7,72	-85,42	-21.699	4,33
13	Noruega	1.103	2,30	-86,19	-6.886	4,67
14	Suecia	1.369	2,85	-87,19	-9.318	2,54
15	Austria	279	1	-87	-1.904	2
16	Finlandia	775	1,62	-87,43	-5.391	2,81
17	Alemania	3.139	6,54	-87,85	-22.702	3,08
18	Países Africanos	480	1,00	-88,02	-3.527	1,48
19	Bélgica	947	1,97	-89,38	-7.973	2,11
20	Suiza	742	1,55	-89,84	-6.563	2,65
21	Resto De UE	740	1,54	-90,44	-7.002	1,89
22	Francia	1.175	2,45	-93,41	-16.665	1,55
23	República Checa	90	0	-97	-2.485	2
24	Grecia	-	-	-	-	-
25	Luxemburgo	-	-	-	-	-