



COMPORTAMIENTO DEL TURISMO EN MÁLAGA CAPITAL JULIO DE 2020

Fuente: Encuesta de Ocupación Hotelera. Datos comparativos entre **julio 2019** y **julio 2020** (datos provisionales). Instituto Nacional de Estadística (INE).

NOTA: Debido a la excepcional situación que se está dando este año los datos correspondientes a los meses de abril, mayo y junio de 2020 no han sido recogidos en este informe, ya que estos no han sido facilitados por el Instituto Nacional de Estadística. Se debe tener en cuenta que este hecho está presente en todas aquellas tablas que recogen datos acumulados comparativos entre 2019 y 2020, lo que implica que dichas tablas muestran para 2019 información de siete meses (de enero a julio) mientras que para 2020 solo se refieren a los meses de enero, febrero, marzo y julio.



VIAJEROS

Total Viajeros en julio

TOTAL VIAJEROS 2020	% Variación Interanual Mensual
42.511	-67,52

PROCEDENCIA VIAJEROS	Nº Viajeros 2020	% sobre Total Viajeros 2020	% Variación Interanual Mensual	% sobre Total Viajeros 2019
Nacionales	25.301	59,52	-48,90	37,84
Internacionales	17.210	40,48	-78,84	62,16

Total Viajeros en enero-julio

TOTAL VIAJEROS 2020	% Variación Interanual Acumulada
276.281	-65,87

PROCEDENCIA VIAJEROS	Nº Viajeros 2020	% sobre Total Viajeros 2020	% Variación Interanual Acumulada	% sobre Total Viajeros 2019
Nacionales	130.545	47,25	-57,26	37,73
Internacionales	145.736	52,75	-71,09	62,27



Evolución Mensual del Nº Viajeros en Málaga ciudad 2010-2020*

	Enero	Febrero	Marzo	Abril	Mayo	Junio	Julio	Agosto	Septiembre	Octubre	Noviembre	Diciembre
2010	42.760	50.513	64.935	79.009	78.214	69.946	97.203	95.431	83.623	86.975	61.389	52.601
2011	46.133	53.702	66.150	84.926	88.541	86.355	96.260	99.202	91.589	91.115	60.408	54.035
2012	53.204	59.043	67.588	90.304	86.664	89.674	97.693	103.796	92.035	89.458	61.761	56.493
2013	50.990	54.322	75.869	84.118	90.459	89.666	91.856	103.707	96.470	90.124	71.609	67.101
2014	55.698	67.862	75.676	107.371	100.918	87.014	92.222	107.259	99.824	96.925	69.910	73.447
2015	62.907	71.194	80.775	99.246	103.525	94.729	102.760	115.628	108.412	107.562	79.955	78.774
2016	72.787	79.257	90.127	101.747	110.487	110.011	118.850	119.588	113.444	107.812	86.065	84.128
2017	72.674	85.535	104.653	111.301	107.175	116.958	133.799	131.315	124.955	122.041	100.329	87.580
2018	94.801	94.849	99.628	112.989	123.633	128.755	126.680	132.973	113.391	130.665	112.903	97.657
2019	92.691	93.892	113.171	123.140	128.881	126.865	130.864	139.602	124.917	124.229	107.093	104.691
2020	99.922	91.616	42.233	-	-	-	42.511					

*Sin datos para los meses de abril, mayo y junio de 2020.

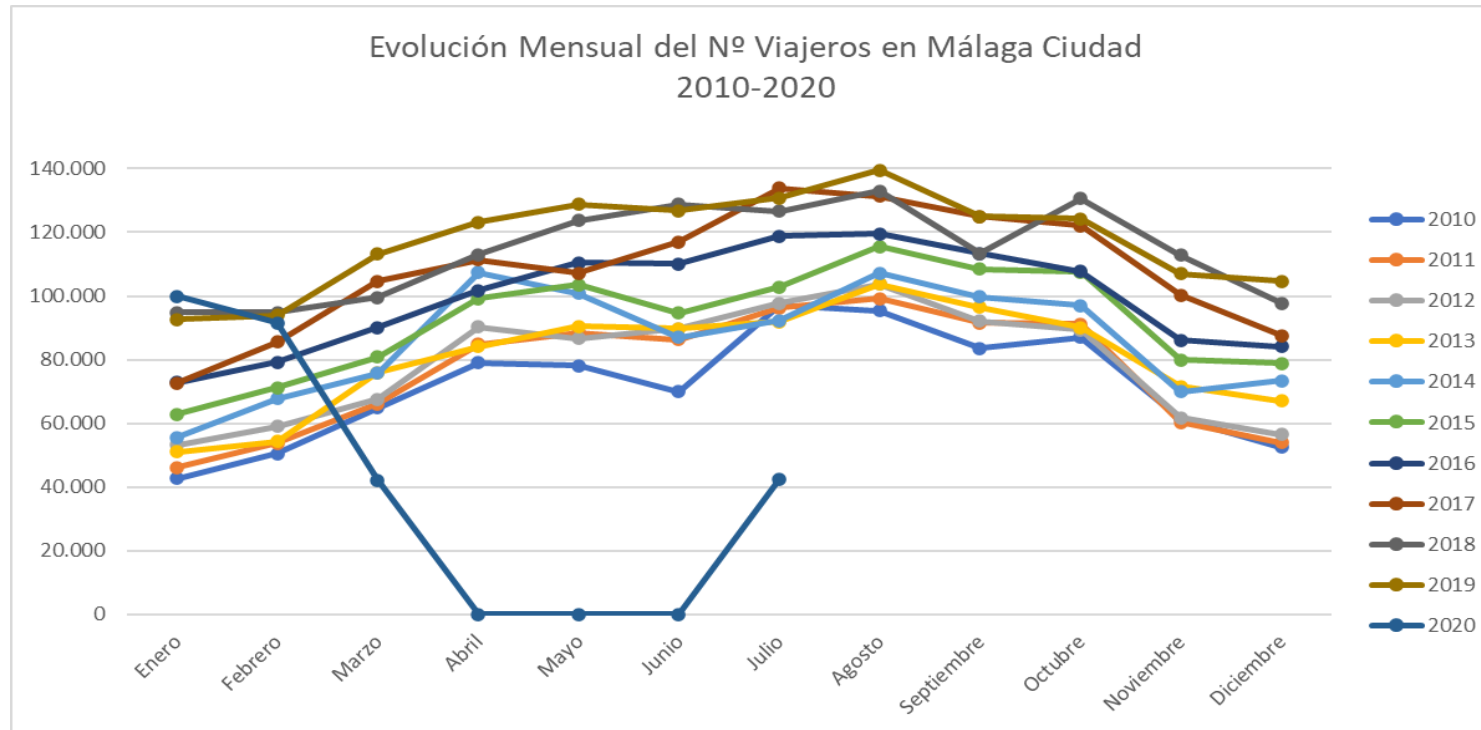



Ranking de Variación Interanual Mensual del Nº de Viajeros en julio

		Nº total de Viajeros	Var. Interanual Mensual (%)	Cifra absoluta de Variación
1	VALENCIA	74.211	-57,31	-99.624
2	BILBAO	39.040	-59,98	-58.501
3	MÁLAGA	42.511	-67,52	-88.353
4	ZARAGOZA	30.953	-69,35	-70.052
5	SEVILLA	59.985	-71,46	-150.205
6	CÓRDOBA	18.557	-73,49	-51.450
7	GRANADA	38.235	-74,97	-114.539
8	P. MALLORCA	61.009	-81,44	-267.688
9	MADRID	126.766	-85,28	-734.156
10	BARCELONA	100.360	-87,84	-725.084

Ranking de Variación Interanual Acumulada del Nº de Viajeros en enero-julio

		Nº total de Viajeros	Var. Interanual Acumulada (%)	Cifra absoluta de Variación
1	BILBAO	191.655	-64,40	-346.702
2	GRANADA	401.132	-64,55	-730.314
3	SEVILLA	560.041	-64,88	-1.034.653
4	VALENCIA	383.642	-65,05	-713.935
5	ZARAGOZA	225.707	-65,83	-434.763
6	MÁLAGA	276.281	-65,87	-533.223
7	MADRID	1.908.665	-66,94	-3.864.496
8	CÓRDOBA	178.421	-68,72	-391.953
9	BARCELONA	1.500.371	-69,84	-3.473.929
10	P. MALLORCA	214.739	-84,35	-1.157.078



	2019	2020	Variación %
Málaga	809.503	276.281	-65,87
Provincia de Málaga	3.385.399	917.174	-72,91
Andalucía	11.443.370	3.794.171	-66,84
Nacional	61.922.675	19.006.884	-69,31

	2019	2020*	Variación %
Fuengirola	282.584	97.726	-65,42
Málaga	809.504	234.049	-71,09
Marbella	454.228	123.188	-72,88
Benalmádena	352.813	95.308	-72,99
Nerja	136.601	35.738	-73,84
Torremolinos	612.863	129.877	-78,81

*Datos de marzo, abril, mayo y junio 2020 no disponibles.

**Ranking de procedencias sobre el porcentaje total de viajeros hoteleros en julio**

	Nº de Viajeros	%Var. Interanual mensual	Cifra Absoluta de Variación	% sobre Total Viajeros	% Acumulado	
1	Andalucía	12.278	-50,73	-12.643	28,88	28,88
2	Madrid. Comunidad de	4.713	-46,21	-4.049	11,09	39,97
3	REINO UNIDO	2.820	-75,69	-8.779	6,63	46,60
4	FRANCIA	2.152	-65,05	-4.006	5,06	51,66
5	PAÍSES BAJOS	1.935	-55,50	-2.413	4,55	56,22
6	ALEMANIA	1.564	-61,05	-2.451	3,68	59,90
7	Cataluña	1.271	-58,63	-1.801	2,99	62,88
8	Castilla - La Mancha	1.249	-10,85	-152	2,94	65,82
9	BÉLGICA	1.240	-57,89	-1.705	2,92	68,74
10	ITALIA	1.235	-78,51	-4.511	2,91	71,64
11	Comunitat Valenciana	937	-42,76	-700	2,20	73,85
12	SUECIA	675	-82,45	-3.172	1,59	75,44
13	Murcia. Región de	632	-19,59	-154	1,49	76,92
14	Castilla y León	617	-43,24	-470	1,45	78,38
15	DINAMARCA	580	-83,22	-2.877	1,36	79,74
16	País Vasco	530	-27,50	-201	1,25	80,99
17	Ceuta	475	-22,26	-136	1,12	82,10
18	SUIZA	417	-66,96	-845	0,98	83,08
19	Melilla	407	-28,22	-160	0,96	84,04
20	Extremadura	385	-57,51	-521	0,91	84,95
21	PORTUGAL	377	-67,83	-795	0,89	85,83
22	Galicia	354	-53,11	-401	0,83	86,67
23	Canarias	342	-76,10	-1.089	0,80	87,47
24	POLONIA	327	-77,96	-1.157	0,77	88,24
25	Aragón	320	-47,11	-285	0,75	88,99
26	ESTADOS UNIDOS	294	-95,38	-6.063	0,69	89,69
27	IRLANDA	260	-86,57	-1.676	0,61	90,30
28	Navarra. Comunidad Foral de	229	-42,17	-167	0,54	90,84
29	AUSTRIA	203	-74,07	-580	0,48	91,31
30	Asturias. Principado de	200	-62,69	-336	0,47	91,78
31	FINLANDIA	181	-89,59	-1.558	0,43	92,21
32	NORUEGA	166	-92,26	-1.978	0,39	92,60
33	Cantabria	155	-50,48	-158	0,36	92,96
34	Balears. Illes	152	-78,83	-566	0,36	93,32
35	BRASIL	146	-81,23	-632	0,34	93,67
36	REPÚBLICA CHECA	117	-81,78	-525	0,28	93,94
37	HUNGRÍA	111	-56,30	-143	0,26	94,20
38	REPÚBLICA CHINA	83	-94,19	-1.346	0,20	94,40
39	ARGENTINA	64	-92,43	-782	0,15	94,55
40	Rioja. La	55	-80,43	-226	0,13	94,68
41	LITUANIA	51	-60,16	-77	0,12	94,80
42	MÉXICO	45	-92,85	-584	0,11	94,90



43	LUXEMBURGO	44	-8,33	-4	0,10	95,01
44	RUSIA	30	-99,05	-3.139	0,07	95,08
45	JAPÓN	29	-95,86	-671	0,07	95,14
46	UCRANIA	21	-86,09	-130	0,05	95,19
47	TURQUÍA	18	-98,99	-1.757	0,04	95,24
48	GRECIA	-	-	-	-	-
49	CANADÁ	-	-	-	-	-
50	R. DE COREA DEL SUR	-	-	-	-	-

	Nº de Viajeros	%Var. Interanual mensual	Cifra Absoluta de Variación	% sobre Total Viajeros	% Acumulado
Resto Mundo	1.186	-86,39	-7.530	2,79	2,79
Resto Europa	820	-72,40	-2.151	1,93	4,72

Ranking de procedencias sobre el porcentaje total de viajeros hoteleros enero-julio

	Nº de Viajeros	%Var. Interanual Acumulada	Cifra Absoluta de Variación	% sobre Total Viajeros	% Acumulado	
1	Andalucía	58.633	-56,89	-77.362	21,22	21,22
2	Madrid. Comunidad de	25.087	-60,99	-39.222	9,08	30,30
3	REINO UNIDO	23.118	-70,11	-54.220	8,37	38,67
4	ALEMANIA	12.189	-70,62	-29.300	4,41	43,08
5	FRANCIA	11.587	-70,96	-28.315	4,19	47,28
6	ITALIA	9.093	-76,10	-28.948	3,29	50,57
7	Cataluña	9.045	-61,55	-14.481	3,27	53,84
8	PAÍSES BAJOS	7.921	-73,53	-22.003	2,87	56,71
9	ESTADOS UNIDOS	5.558	-82,98	-27.099	2,01	58,72
10	SUECIA	5.161	-76,59	-16.884	1,87	60,59
11	BÉLGICA	4.909	-73,60	-13.686	1,78	62,36
12	Canarias	4.412	-41,68	-3.153	1,60	63,96
13	Comunitat Valenciana	4.222	-66,81	-8.499	1,53	65,49
14	IRLANDA	3.633	-72,65	-9.649	1,31	66,80
15	DINAMARCA	3.368	-76,89	-11.205	1,22	68,02
16	Castilla y León	2.999	-52,02	-3.251	1,09	69,11
17	Castilla - La Mancha	2.971	-64,72	-5.450	1,08	70,18
18	POLONIA	2.954	-70,62	-7.100	1,07	71,25
19	PORTUGAL	2.885	-49,75	-2.856	1,04	72,30
20	Melilla	2.606	-42,20	-1.903	0,94	73,24



21	NORUEGA	2.582	-82,02	-11.782	0,93	74,18
22	País Vasco	2.548	-58,56	-3.600	0,92	75,10
23	FINLANDIA	2.442	-73,82	-6.887	0,88	75,98
24	REPÚBLICA CHINA	2.360	-75,08	-7.112	0,85	76,84
25	RUSIA	2.291	-70,94	-5.592	0,83	77,67
26	SUIZA	2.278	-82,28	-10.575	0,82	78,49
27	Murcia. Región de	1.950	-63,11	-3.336	0,71	79,20
28	CANADÁ	1.816	-75,03	-5.458	0,66	79,85
29	Galicia	1.716	-64,42	-3.107	0,62	80,47
30	ARGENTINA	1.507	-72,08	-3.891	0,55	81,02
31	Extremadura	1.497	-65,59	-2.853	0,54	81,56
32	Ceuta	1.497	-56,24	-1.924	0,54	82,10
33	Balears. Illes	1.449	-73,40	-3.999	0,52	82,63
34	Aragón	1.439	-64,19	-2.579	0,52	83,15
35	BRASIL	1.357	-68,57	-2.960	0,49	83,64
36	REPÚBLICA CHECA	1.288	-57,63	-1.752	0,47	84,11
37	R. DE COREA DEL SUR	1.169	-65,62	-2.231	0,42	84,53
38	AUSTRIA	1.158	-80,93	-4.914	0,42	84,95
39	JAPÓN	1.070	-77,80	-3.749	0,39	85,34
40	Asturias. Principado de	881	-72,94	-2.375	0,32	85,65
41	MÉXICO	841	-71,30	-2.089	0,30	85,96
42	TURQUÍA	703	-61,46	-1.121	0,25	86,21
43	Navarra. Comunidad Foral de	650	-64,88	-1.201	0,24	86,45
44	Cantabria	642	-73,19	-1.753	0,23	86,68
45	HUNGRÍA	610	-60,67	-941	0,22	86,90
46	UCRANIA	575	-62,10	-942	0,21	87,11
47	GRECIA	491	-59,35	-717	0,18	87,29
48	LITUANIA	309	-55,79	-390	0,11	87,40
49	Rioja. La	208	-81,96	-945	0,08	87,47
50	LUXEMBURGO	163	-56,76	-214	0,06	87,53

	Nº de Viajeros	%Var. Interanual Acumulada	Cifra Absoluta de Variación	% sobre Total Viajeros	% Acumulado
Resto Mundo	12.038	-73,20	-32.886	4,36	4,36
Resto Europa	6.970	-59,41	-10.200	2,52	6,88



PERNOCTACIONES

Total Pernoctaciones en julio

TOTAL PERNOCTACIONES 2020	% Variación Interanual Mensual
90.534	-67,01

PROCEDENCIA PERNOCTACIONES	Nº Pernoctaciones 2020	% sobre Total Pernoctaciones 2020	% Variación Interanual Mensual	% sobre Total Pernoctaciones 2019
Nacionales	53.108	58,66	-42,62	33,73
Internacionales	37.426	41,34	-79,42	66,27

Total Pernoctaciones en enero-julio

TOTAL PERNOCTACIONES 2020	% Variación Interanual Acumulada
546.633	-65,42

PROCEDENCIA PERNOCTACIONES	Nº Pernoctaciones 2020	% sobre Total Pernoctaciones 2020	% Variación Interanual Acumulada	% sobre Total Pernoctaciones 2019
Nacionales	237.665	43,48	-54,91	33,34
Internacionales	308.967	56,52	-70,68	66,66



Evolución Mensual del Nº Pernoctaciones en Málaga ciudad 2010-2020*

	Enero	Febrero	Marzo	Abril	Mayo	Junio	Julio	Agosto	Septiembre	Octubre	Noviembre	Diciembre
2.010	79.319	88.590	114.757	148.016	135.505	128.301	178.466	208.639	159.652	154.271	108.669	91.859
2.011	87.561	97.403	120.561	156.513	153.253	155.308	193.664	221.969	179.184	166.179	109.949	98.482
2.012	99.520	107.142	124.926	171.146	159.905	161.269	198.138	232.011	176.862	160.384	113.915	107.799
2.013	99.721	103.014	151.353	167.762	180.390	178.345	205.913	240.649	196.106	183.585	140.867	133.082
2.014	113.549	135.464	151.600	209.826	198.223	186.187	206.870	253.099	211.216	193.970	135.523	140.787
2.015	122.381	132.793	156.017	195.571	201.978	191.427	229.184	260.966	223.720	217.964	160.535	153.959
2.016	145.729	155.042	186.495	193.303	206.890	206.457	252.193	267.055	226.199	220.048	166.987	161.500
2.017	143.948	159.666	192.450	222.367	210.488	215.540	257.696	271.473	234.341	218.486	179.151	169.888
2.018	164.400	170.963	194.264	212.702	231.062	238.492	257.783	279.360	250.045	237.265	203.875	194.989
2.019	177.538	179.425	216.330	239.628	248.306	245.200	274.422	302.665	261.558	237.881	203.185	199.164
2.020	183.699	192.262	80.137	-	-	-	90.534					

*Sin datos para los meses de abril, mayo y junio de 2020.

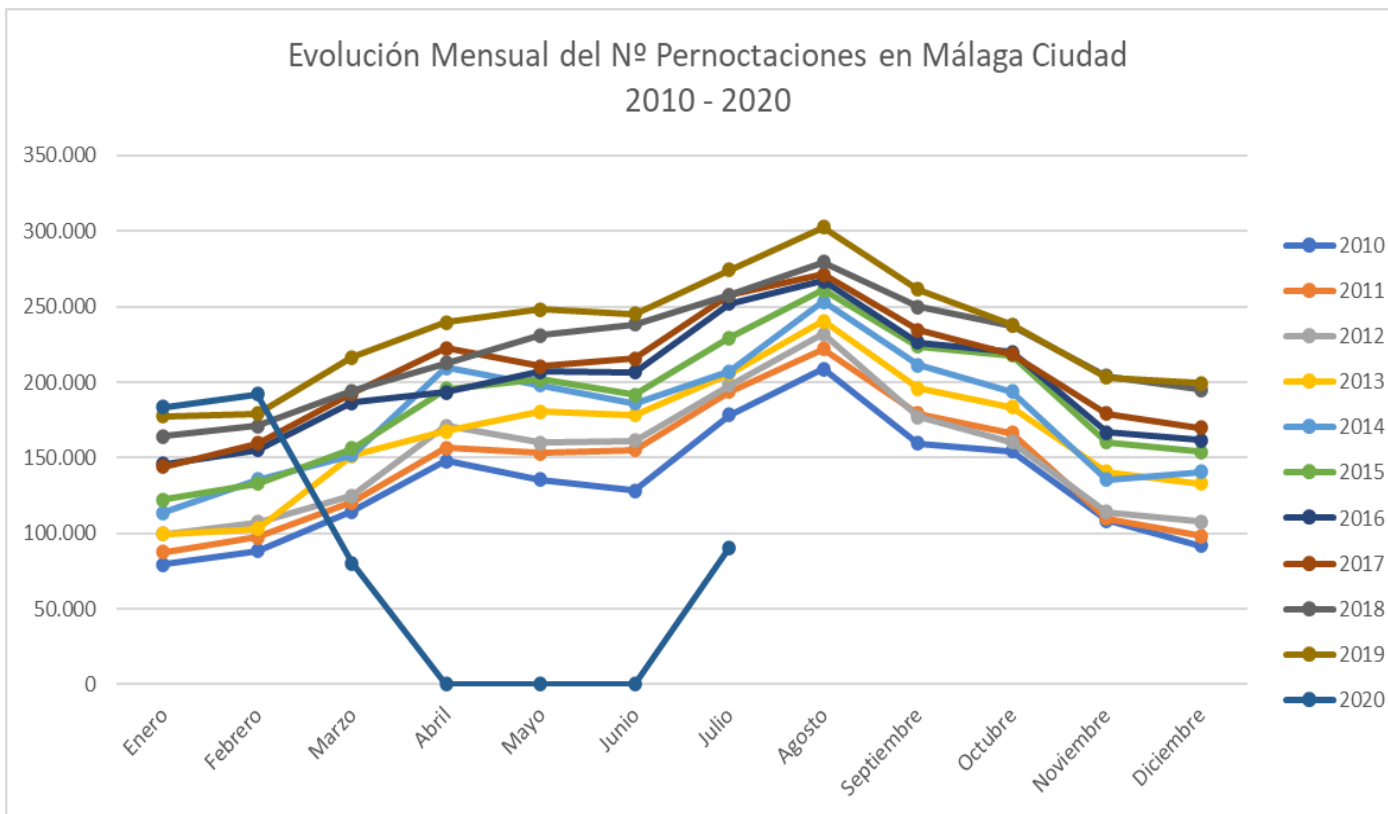



Ranking de Variación Interanual Mensual del Nº de Pernoctaciones en julio

		Nº total de Pernoctaciones	Var. Interanual Mensual (%)	Cifra absoluta de Variación
1	BILBAO	73.898	-60,93	-115.267
2	VALENCIA	158.247	-64,07	-282.195
3	ZARAGOZA	53.295	-66,84	-107.444
4	MÁLAGA	90.534	-67,01	-183.888
5	CÓRDOBA	33.964	-70,74	-82.131
6	SEVILLA	108.669	-75,60	-336.765
7	GRANADA	69.393	-75,78	-217.154
8	P. MALLORCA	240.397	-82,36	-1.122.035
9	MADRID	306.692	-83,32	-1.531.470
10	BARCELONA	234.764	-89,07	-1.912.447

Ranking de Variación Interanual Acumulada del Nº de Pernoctaciones en enero-julio

		Nº total de Pernoctaciones	Var. Interanual Acumulada (%)	Cifra absoluta de Variación
1	BILBAO	373.755	-64,17	-669.512
2	ZARAGOZA	391.600	-64,26	-704.008
3	GRANADA	709.458	-65,06	-1.321.238
4	MÁLAGA	546.632	-65,42	-1.034.217
5	SEVILLA	1.143.207	-66,14	-2.232.956
6	MADRID	4.064.353	-66,15	-7.941.808
7	VALENCIA	830.076	-66,74	-1.665.852
8	CÓRDOBA	304.811	-67,68	-638.434
9	BARCELONA	3.635.125	-70,83	-8.827.587
10	P. MALLORCA	779.528	-84,75	-4.333.673



	2019	2020	Variación %
Málaga	1.580.849	546.633	-65,42
Provincia de Málaga	11.620.890	2.764.218	-76,21
Andalucía	31.158.237	9.250.682	-70,31
Nacional	192.809.018	53.535.766	-72,23

	2019	2020*	Variación %
Málaga	1.580.849	466.495	-70,49
Nerja	533.764	147.646	-72,34
Fuengirola	1.344.763	354.390	-73,65
Marbella	1.601.106	386.840	-75,84
Benalmádena	1.891.617	419.937	-77,80
Torremolinos	2.753.972	542.657	-80,30

* Datos de marzo, abril, mayo y junio 2020 no disponibles.



Ranking de procedencias sobre el porcentaje total de pernoctaciones hoteleras en julio

		Nº de Pernoctaciones	%Var. Interanual mensual	Cifra Absoluta de Variación	% sobre Total Pernoctaciones	% Acumulado	Estancia Media
1	Andalucía	22.953	-43,30	-17.532	25,35	25,35	1,87
2	Madrid. Comunidad de	11.709	-39,18	-7.543	12,93	38,29	2,48
3	REINO UNIDO	5.898	-78,26	-21.234	6,51	44,80	2,09
4	PAÍSES BAJOS	5.143	-54,72	-6.214	5,68	50,48	2,66
5	FRANCIA	5.083	-61,25	-8.035	5,61	56,10	2,36
6	ALEMANIA	3.298	-63,08	-5.635	3,64	59,74	2,11
7	Cataluña	2.812	-42,58	-2.085	3,11	62,84	2,21
8	Castilla - La Mancha	2.729	-13,14	-413	3,01	65,86	2,18
9	BÉLGICA	2.583	-63,41	-4.476	2,85	68,71	2,08
10	ITALIA	2.497	-81,22	-10.798	2,76	71,47	2,02
11	Castilla y León	2.092	-30,80	-931	2,31	73,78	3,39
12	Comunitat Valenciana	1.841	-41,63	-1.313	2,03	75,81	1,96
13	País Vasco	1.658	-15,54	-305	1,83	77,65	3,13
14	SUECIA	1.518	-81,42	-6.650	1,68	79,32	2,25
15	Extremadura	1.138	-40,73	-782	1,26	80,58	2,96
16	DINAMARCA	1.116	-84,96	-6.304	1,23	81,81	1,92
17	Murcia. Región de	1.066	-17,62	-228	1,18	82,99	1,69
18	SUIZA	970	-80,98	-4.130	1,07	84,06	2,33
19	Ceuta	776	-18,32	-174	0,86	84,92	1,63
20	Galicia	757	-51,26	-796	0,84	85,75	2,14
21	Melilla	711	-48,48	-669	0,79	86,54	1,75
22	POLONIA	701	-75,50	-2.160	0,77	87,31	2,14
23	Aragón	682	-61,07	-1.070	0,75	88,07	2,13
24	ESTADOS UNIDOS	672	-94,42	-11.362	0,74	88,81	2,29
25	PORTUGAL	627	-74,49	-1.831	0,69	89,50	1,66
26	Canarias	556	-82,46	-2.614	0,61	90,12	1,63
27	Navarra. Comunidad Foral de	510	-44,98	-417	0,56	90,68	2,23
28	NORUEGA	464	-94,00	-7.264	0,51	91,19	2,80
29	IRLANDA	431	-90,45	-4.083	0,48	91,67	1,66
30	AUSTRIA	428	-78,71	-1.582	0,47	92,14	2,11
31	Asturias. Principado de	414	-63,49	-720	0,46	92,60	2,07
32	FINLANDIA	391	-90,30	-3.639	0,43	93,03	2,16
33	BRASIL	346	-80,81	-1.457	0,38	93,41	2,37
34	Balears. Illes	304	-78,00	-1.078	0,34	93,75	2,00
35	HUNGRÍA	278	-70,30	-658	0,31	94,06	2,50
36	Cantabria	240	-58,33	-336	0,27	94,32	1,55



37	REPÚBLICA CHECA	233	-87,45	-1.624	0,26	94,58	1,99
38	Rioja. La	163	-73,01	-441	0,18	94,76	2,96
39	ARGENTINA	160	-92,98	-2.119	0,18	94,93	2,50
40	REPÚBLICA CHINA	157	-91,94	-1.792	0,17	95,11	1,89
41	MÉXICO	128	-88,92	-1.027	0,14	95,25	2,84
42	LUXEMBURGO	106	-1,85	-2	0,12	95,37	2,41
43	LITUANIA	92	-80,67	-384	0,10	95,47	1,80
44	JAPÓN	69	-94,88	-1.279	0,08	95,54	2,38
45	RUSIA	65	-97,55	-2.586	0,07	95,62	2,17
46	UCRANIA	40	-94,04	-631	0,04	95,66	1,90
47	TURQUÍA	32	-94,05	-506	0,04	95,70	1,78
48	GRECIA	-	-	-	-	-	-
49	CANADÁ	-	-	-	-	-	-
50	R. DE COREA DEL SUR	-	-	-	-	-	-

	Nº de Pernoctaciones	%Var. Interanual mensual	Cifra Absoluta de Variación	% sobre Total Pernoctaciones	% Acumulado
Resto Mundo	2.170	-88,30	-16.380	2,40	2,40
Resto Europa	1.692	-74,88	-5.045	1,87	4,27

Ranking de procedencias sobre el porcentaje total de pernoctaciones hoteleras enero-julio

	Nº de Pernoctaciones	%Var. Interanual Acumulada	Cifra Absoluta de Variación	% sobre Total Pernoctaciones	% Acumulado	Estancia Media
1	Andalucía	-52,21	-108.110	18,10	18,10	1,69
2	REINO UNIDO	-69,17	-119.093	9,71	27,81	2,30
3	Madrid. Comunidad de	-58,74	-69.560	8,94	36,75	1,95
4	ALEMANIA	-71,41	-62.107	4,55	41,30	2,04
5	FRANCIA	-71,85	-54.194	3,88	45,18	1,83
6	PAÍSES BAJOS	-74,82	-54.935	3,38	48,56	2,33
7	ITALIA	-75,99	-55.449	3,20	51,77	1,93
8	Cataluña	-57,63	-23.472	3,16	54,93	1,91
9	BÉLGICA	-72,15	-31.782	2,24	57,17	2,50
10	ESTADOS UNIDOS	-81,28	-49.736	2,10	59,26	2,06



11	SUECIA	11.054	-76,17	-35.336	2,02	61,29	2,14
12	DINAMARCA	8.907	-74,47	-25.983	1,63	62,92	2,64
13	IRLANDA	8.570	-72,03	-22.070	1,57	64,48	2,36
14	Comunitat Valenciana	8.043	-65,94	-15.574	1,47	65,96	1,91
15	Canarias	7.699	-50,20	-7.760	1,41	67,36	1,75
16	Castilla y León	6.760	-51,71	-7.240	1,24	68,60	2,25
17	País Vasco	6.340	-54,34	-7.544	1,16	69,76	2,49
18	NORUEGA	5.975	-83,59	-30.431	1,09	70,85	2,31
19	Castilla - La Mancha	5.929	-63,49	-10.312	1,08	71,94	2,00
20	POLONIA	5.850	-69,80	-13.524	1,07	73,01	1,98
21	PORTUGAL	5.611	-51,55	-5.969	1,03	74,03	1,94
22	FINLANDIA	5.399	-75,27	-16.434	0,99	75,02	2,21
23	SUIZA	5.391	-82,29	-25.046	0,99	76,01	2,37
24	CANADÁ	4.353	-69,36	-9.854	0,80	76,80	2,40
25	RUSIA	4.264	-70,24	-10.063	0,78	77,58	1,86
26	Melilla	4.049	-43,56	-3.125	0,74	78,33	1,55
27	REPÚBLICA CHECA	3.309	-51,72	-3.545	0,61	78,93	2,57
28	Extremadura	3.261	-58,74	-4.642	0,60	79,53	2,18
29	Murcia. Región de	3.210	-64,67	-5.877	0,59	80,11	1,65
30	ARGENTINA	3.178	-75,72	-9.911	0,58	80,70	2,11
31	Galicia	3.069	-69,54	-7.006	0,56	81,26	1,79
32	Balears. Illes	3.007	-71,20	-7.435	0,55	81,81	2,08
33	REPÚBLICA CHINA	2.978	-75,12	-8.993	0,54	82,35	1,26
34	Aragón	2.895	-68,00	-6.153	0,53	82,88	2,01
35	BRASIL	2.631	-68,95	-5.843	0,48	83,36	1,94
36	AUSTRIA	2.304	-82,39	-10.782	0,42	83,78	1,99
37	Ceuta	2.122	-59,67	-3.139	0,39	84,17	1,42
38	JAPÓN	2.088	-73,83	-5.892	0,38	84,56	1,95
39	Asturias. Principado de	1.916	-72,80	-5.129	0,35	84,91	2,17
40	R. DE COREA DEL SUR	1.880	-60,98	-2.938	0,34	85,25	1,61
41	MÉXICO	1.542	-72,70	-4.106	0,28	85,53	1,83
42	HUNGRÍA	1.417	-58,42	-1.991	0,26	85,79	2,32
43	Navarra. Comunidad Foral de	1.399	-68,12	-2.989	0,26	86,05	2,15
44	TURQUÍA	1.381	-60,37	-2.104	0,25	86,30	1,96
45	Cantabria	1.248	-74,63	-3.672	0,23	86,53	1,94
46	GRECIA	960	-66,85	-1.936	0,18	86,70	1,96
47	UCRANIA	890	-69,78	-2.055	0,16	86,87	1,55
48	LITUANIA	679	-58,67	-964	0,12	86,99	2,20
49	Rioja. La	493	-79,22	-1.880	0,09	87,08	2,37
50	LUXEMBURGO	392	-62,13	-643	0,07	87,15	2,40



	Nº de Pernoctaciones	%Var. Interanual Acumulada	Cifra Absoluta de Variación	% sobre Total Pernoctaciones	% Acumulado
Resto Mundo	23.036	-72,25	-59.978	4,21	4,21
Resto Europa	14.091	-62,03	-23.015	2,58	6,79

Estancia Media julio

		Estancia media
1	P. MALLORCA	3,94
2	MADRID	2,42
8	BARCELONA	2,34
5	VALENCIA	2,13
7	MÁLAGA	2,13
9	BILBAO	1,89
6	CÓRDOBA	1,83
3	GRANADA	1,81
4	SEVILLA	1,81
10	ZARAGOZA	1,72

Estancia Media enero-julio

		Estancia media
1	P. MALLORCA	3,63
2	BARCELONA	2,42
3	VALENCIA	2,16
4	MADRID	2,13
5	SEVILLA	2,04
6	MÁLAGA	1,98
7	BILBAO	1,95
8	GRANADA	1,77
9	ZARAGOZA	1,73
10	CÓRDOBA	1,71



Grado de Ocupación julio

		Grado de Ocupación
1	P. MALLORCA	47,14
2	CÓRDOBA	47,06
3	VALENCIA	45,75
4	SEVILLA	41,13
5	BILBAO	40,67
6	MADRID	38,05
7	MÁLAGA	36,68
8	GRANADA	34,55
9	ZARAGOZA	32,65
10	BARCELONA	29,19

Grado de Ocupación enero-julio

		Grado de Ocupación
1	MADRID	54,97
2	SEVILLA	54,92
3	MÁLAGA	53,77
4	VALENCIA	52,61
5	CÓRDOBA	49,48
6	GRANADA	49,37
7	BARCELONA	49,32
8	BILBAO	48,70
9	P.MALLORCA	48,01
10	ZARAGOZA	45,31



MERCADO NACIONAL

Viajeros

Ranking del Número de Viajeros en julio

		Nº de Viajeros	% sobre Total Viajeros	% Var. Interanual Mensual	Cifra absoluta de Variación
1	Andalucía	12.278	48,53	-50,73	-12.643
2	Madrid. Comunidad de	4.713	18,63	-46,21	-4.049
3	Cataluña	1.271	5,02	-58,63	-1.801
4	Castilla - La Mancha	1.249	4,94	-10,85	-152
5	Comunitat Valenciana	937	3,70	-42,76	-700
6	Murcia. Región de	632	2,50	-19,59	-154
7	Castilla y León	617	2,44	-43,24	-470
8	País Vasco	530	2,09	-27,50	-201
9	Ceuta	475	1,88	-22,26	-136
10	Melilla	407	1,61	-28,22	-160
11	Extremadura	385	1,52	-57,51	-521
12	Galicia	354	1,40	-53,11	-401
13	Canarias	342	1,35	-76,10	-1.089
14	Aragón	320	1,26	-47,11	-285
15	Navarra. Comunidad Foral de	229	0,91	-42,17	-167
16	Asturias. Principado de	200	0,79	-62,69	-336
17	Cantabria	155	0,61	-50,48	-158
18	Balears. Illes	152	0,60	-78,83	-566
19	Rioja. La	55	0,22	-80,43	-226



Ranking de Variación Interanual Acumulada del Número de Viajeros en enero-julio

		Nº de Viajeros	% sobre Total Viajeros	% Var. Interanual Acumulada	Cifra absoluta de Variación
1	Canarias	4.412	3,38	-41,68	-3.153
2	Melilla	2.606	2,00	-42,20	-1.903
3	Castilla y León	2.999	2,30	-52,02	-3.251
4	Ceuta	1.497	1,15	-56,24	-1.924
5	Andalucía	58.633	44,91	-56,89	-77.362
6	País Vasco	2.548	1,95	-58,56	-3.600
7	Madrid. Comunidad de	25.087	19,22	-60,99	-39.222
8	Cataluña	9.045	6,93	-61,55	-14.481
9	Murcia. Región de	1.950	1,49	-63,11	-3.336
10	Aragón	1.439	1,10	-64,19	-2.579
11	Galicia	1.716	1,31	-64,42	-3.107
12	Castilla - La Mancha	2.971	2,28	-64,72	-5.450
13	Navarra. Comunidad Foral de	650	0,50	-64,88	-1.201
14	Extremadura	1.497	1,15	-65,59	-2.853
15	Comunitat Valenciana	4.222	3,23	-66,81	-8.499
16	Asturias. Principado de	881	0,67	-72,94	-2.375
17	Cantabria	642	0,49	-73,19	-1.753
18	Balears. Illes	1.449	1,11	-73,40	-3.999
19	Rioja. La	208	0,16	-81,96	-945



Pernoctaciones

Ranking del Número de Pernoctaciones en julio

		Nº de Pernoctaciones	% sobre Total Pernoctaciones	% Var. Interanual Mensual	Cifra absoluta de Variación	Estancia Media
1	Andalucía	22.953	43,22	-43,30	-17.532	1,87
2	Madrid. Comunidad de	11.709	22,05	-39,18	-7.543	2,48
3	Cataluña	2.812	5,29	-42,58	-2.085	2,21
4	Castilla - La Mancha	2.729	5,14	-13,14	-413	2,18
5	Comunitat Valenciana	1.841	3,47	-41,63	-1.313	1,96
6	Murcia. Región de	1.066	2,01	-17,62	-228	1,69
7	Castilla y León	2.092	3,94	-30,80	-931	3,39
8	País Vasco	1.658	3,12	-15,54	-305	3,13
9	Ceuta	776	1,46	-18,32	-174	1,63
10	Melilla	711	1,34	-48,48	-669	1,75
11	Extremadura	1.138	2,14	-40,73	-782	2,96
12	Galicia	757	1,43	-51,26	-796	2,14
13	Canarias	556	1,05	-82,46	-2.614	1,63
14	Aragón	682	1,28	-61,07	-1.070	2,13
15	Navarra. Comunidad Foral de	510	0,96	-44,98	-417	2,23
16	Asturias. Principado de	414	0,78	-63,49	-720	2,07
17	Cantabria	240	0,45	-58,33	-336	1,55
18	Balears. Illes	304	0,57	-78,00	-1.078	2,00
19	Rioja. La	163	0,31	-73,01	-441	2,96



Ranking de Variación Interanual Acumulado del Número de Pernoctaciones en enero-julio

		Nº de Pernoctaciones	% sobre Total Pernoctaciones	% Var. Interanual Acumulada	Cifra absoluta de Variación	Estancia Media
1	Melilla	4.049	1,70	-43,56	-3.125	1,55
2	Canarias	7.699	3,24	-50,20	-7.760	1,75
3	Castilla y León	6.760	2,84	-51,71	-7.240	2,25
4	Andalucía	98.957	41,64	-52,21	-108.110	1,69
5	País Vasco	6.340	2,67	-54,34	-7.544	2,49
6	Cataluña	17.256	7,26	-57,63	-23.472	1,91
7	Extremadura	3.261	1,37	-58,74	-4.642	2,18
8	Madrid. Comunidad de	48.855	20,56	-58,74	-69.560	1,95
9	Ceuta	2.122	0,89	-59,67	-3.139	1,42
10	Castilla - La Mancha	5.929	2,49	-63,49	-10.312	2,00
11	Murcia. Región de	3.210	1,35	-64,67	-5.877	1,65
12	Comunitat Valenciana	8.043	3,38	-65,94	-15.574	1,91
13	Aragón	2.895	1,22	-68,00	-6.153	2,01
14	Navarra. Comunidad Foral de	1.399	0,59	-68,12	-2.989	2,15
15	Galicia	3.069	1,29	-69,54	-7.006	1,79
16	Balears. Illes	3.007	1,27	-71,20	-7.435	2,08
17	Asturias. Principado de	1.916	0,81	-72,80	-5.129	2,17
18	Cantabria	1.248	0,53	-74,63	-3.672	1,94
19	Rioja. La	493	0,21	-79,22	-1.880	2,37



MERCADO INTERNACIONAL

Viajeros

Ranking del Número de Viajeros en julio

		Nº de Viajeros	% sobre Total Viajeros	% Var. Interanual Mensual	Cifra absoluta de Variación
1	REINO UNIDO	2.820	16,39	-75,69	-8.779
2	FRANCIA	2.152	12,50	-65,05	-4.006
3	PAÍSES BAJOS	1.935	11,24	-55,50	-2.413
4	ALEMANIA	1.564	9,09	-61,05	-2.451
5	BÉLGICA	1.240	7,21	-57,89	-1.705
6	ITALIA	1.235	7,18	-78,51	-4.511
7	SUECIA	675	3,92	-82,45	-3.172
8	DINAMARCA	580	3,37	-83,22	-2.877
9	SUIZA	417	2,42	-76,51	-1.358
10	PORTUGAL	377	2,19	-67,83	-795
11	POLONIA	327	1,90	-77,96	-1.157
12	ESTADOS UNIDOS	294	1,71	-95,38	-6.063
13	IRLANDA	260	1,51	-86,57	-1.676
14	AUSTRIA	203	1,18	-74,07	-580
15	FINLANDIA	181	1,05	-89,59	-1.558
16	NORUEGA	166	0,96	-94,76	-3.003
17	BRASIL	146	0,85	-81,23	-632
18	REPÚBLICA CHECA	117	0,68	-81,78	-525
19	HUNGRÍA	111	0,64	-56,30	-143
20	REPÚBLICA CHINA	83	0,48	-94,19	-1.346
21	ARGENTINA	64	0,37	-92,43	-782
22	LITUANIA	51	0,30	-60,16	-77
23	MÉXICO	45	0,26	-92,85	-584
24	LUXEMBURGO	44	0,26	-8,33	-4
25	RUSIA	30	0,17	-97,62	-1.232
26	JAPÓN	29	0,17	-95,86	-671
27	UCRANIA	21	0,12	-92,47	-258
28	TURQUÍA	18	0,10	-88,08	-133
29	GRECIA	-	-	-	-
30	CANADÁ	-	-	-	-
31	R. DE COREA DEL SUR	-	-	-	-



Ranking de Variación Interanual Acumulada del Número de Viajeros en enero-julio

		Nº de Viajeros	% sobre Total Viajeros	% Var. Interanual Acumulada	Cifra absoluta de Variación
1	Portugal	2.885	1,98	-49,75	-2.856
2	Lituania	309	0,21	-55,79	-390
3	Luxemburgo	163	0,11	-56,76	-214
4	República Checa	1.288	0,88	-57,63	-1.752
5	Resto De Ue	4.791	3,29	-58,75	-6.824
6	Grecia	491	0,34	-59,35	-717
7	Hungría	610	0,42	-60,67	-941
8	Resto De Europa	2.179	1,50	-60,77	-3.376
9	Turquía	703	0,48	-61,46	-1.121
10	Ucrania	575	0,39	-62,10	-942
11	R. De Corea Del Sur	1.169	0,80	-65,62	-2.231
12	Países Africanos	3.883	2,66	-66,87	-7.837
13	Brasil	1.357	0,93	-68,57	-2.960
14	Resto De América	4.043	2,77	-69,77	-9.333
15	Reino Unido	23.118	15,86	-70,11	-54.220
16	Polonia	2.954	2,03	-70,62	-7.100
17	Alemania	12.189	8,36	-70,62	-29.300
18	Rusia	2.291	1,57	-70,94	-5.592
19	Francia	11.587	7,95	-70,96	-28.315
20	México	841	0,58	-71,30	-2.089
21	Argentina	1.507	1,03	-72,08	-3.891
22	Irlanda	3.633	2,49	-72,65	-9.649
23	Países Bajos	7.921	5,44	-73,53	-22.003
24	Bélgica	4.909	3,37	-73,60	-13.686
25	Finlandia	2.442	1,68	-73,82	-6.887
26	Canadá	1.816	1,25	-75,03	-5.458
27	República China	2.360	1,62	-75,08	-7.112
28	Italia	9.093	6,24	-76,10	-28.948
29	Suecia	5.161	3,54	-76,59	-16.884
30	Dinamarca	3.368	2,31	-76,89	-11.205
31	Japón	1.070	0,73	-77,80	-3.749
32	Resto Del Mundo	4.112	2,82	-79,26	-15.716
33	Austria	1.158	0,79	-80,93	-4.914
34	Noruega	2.582	1,77	-82,02	-11.782
35	Suiza	2.278	1,56	-82,28	-10.575
36	Estados Unidos	5.558	3,81	-82,98	-27.099



Pernoctaciones

Ranking del Número de Pernoctaciones en julio

		Nº de Pernoctaciones	% sobre Total Pernoctaciones	% Var. Interanual Mensual	Cifra absoluta de Variación	Estancia Media
1	REINO UNIDO	5.898	15,76	-78,26	-21.234	2,09
2	PAÍSES BAJOS	5.143	13,74	-54,72	-6.214	2,66
3	FRANCIA	5.083	13,58	-61,25	-8.035	2,36
4	ALEMANIA	3.298	8,81	-63,08	-5.635	2,11
5	BÉLGICA	2.583	6,90	-63,41	-4.476	2,08
6	ITALIA	2.497	6,67	-81,22	-10.798	2,02
7	SUECIA	1.518	4,06	-81,42	-6.650	2,25
8	DINAMARCA	1.116	2,98	-84,96	-6.304	1,92
9	SUIZA	970	2,59	-80,98	-4.130	2,33
10	POLONIA	701	1,87	-75,50	-2.160	2,14
11	ESTADOS UNIDOS	672	1,80	-94,42	-11.362	2,29
12	PORTUGAL	627	1,68	-74,49	-1.831	1,66
13	NORUEGA	464	1,24	-94,00	-7.264	2,80
14	IRLANDA	431	1,15	-90,45	-4.083	1,66
15	AUSTRIA	428	1,14	-78,71	-1.582	2,11
16	FINLANDIA	391	1,04	-90,30	-3.639	2,16
17	BRASIL	346	0,92	-80,81	-1.457	2,37
18	HUNGRÍA	278	0,74	-70,30	-658	2,50
19	REPÚBLICA CHECA	233	0,62	-87,45	-1.624	1,99
20	ARGENTINA	160	0,43	-92,98	-2.119	2,50
21	REPÚBLICA CHINA	157	0,42	-91,94	-1.792	1,89
22	MÉXICO	128	0,34	-88,92	-1.027	2,84
23	LUXEMBURGO	106	0,28	-1,85	-2	2,41
24	LITUANIA	92	0,25	-80,67	-384	1,80
25	JAPÓN	69	0,18	-94,88	-1.279	2,38
26	RUSIA	65	0,17	-97,55	-2.586	2,17
27	UCRANIA	40	0,11	-94,04	-631	1,90
28	TURQUÍA	32	0,09	-94,05	-506	1,78
29	GRECIA	.	-	-	-	-
30	CANADÁ	.	-	-	-	-
31	R. DE COREA DEL SUR	.	-	-	-	-



Ranking de Variación Interanual Acumulada del Nº de Pernoctaciones en enero-julio

		Nº de Pernoctaciones	% sobre Total Pernoctaciones	% Var. Interanual Acumulada	Cifra absoluta de Variación	Estancia Media
1	Portugal	5.611	1,82	-51,55	-5.969	1,94
2	República Checa	3.309	1,07	-51,72	-3.545	2,57
3	Hungría	1.417	0,46	-58,42	-1.991	2,32
4	Lituania	679	0,22	-58,67	-964	2,20
5	Resto De Europa	4.672	1,51	-59,05	-6.737	2,14
6	Turquía	1.381	0,45	-60,37	-2.104	1,96
7	R. De Corea Del Sur	1.880	0,61	-60,98	-2.938	1,61
8	Luxemburgo	392	0,13	-62,13	-643	2,40
9	Países Africanos	7.665	2,48	-62,56	-12.807	1,97
10	Resto De Ue	9.419	3,05	-63,35	-16.278	1,97
11	Grecia	960	0,31	-66,85	-1.936	1,96
12	Brasil	2.631	0,85	-68,95	-5.843	1,94
13	Reino Unido	53.070	17,18	-69,17	-119.093	2,30
14	Canadá	4.353	1,41	-69,36	-9.854	2,40
15	Ucrania	890	0,29	-69,78	-2.055	1,55
16	Polonia	5.850	1,89	-69,80	-13.524	1,98
17	Rusia	4.264	1,38	-70,24	-10.063	1,86
18	Alemania	24.863	8,05	-71,41	-62.107	2,04
19	Francia	21.230	6,87	-71,85	-54.194	1,83
20	Irlanda	8.570	2,77	-72,03	-22.070	2,36
21	Resto De América	6.931	2,24	-72,04	-17.859	1,71
22	Bélgica	12.268	3,97	-72,15	-31.782	2,50
23	México	1.542	0,50	-72,70	-4.106	1,83
24	Japón	2.088	0,68	-73,83	-5.892	1,95
25	Dinamarca	8.907	2,88	-74,47	-25.983	2,64
26	Países Bajos	18.489	5,98	-74,82	-54.935	2,33
27	República China	2.978	0,96	-75,12	-8.993	1,26
28	Finlandia	5.399	1,75	-75,27	-16.434	2,21
29	Argentina	3.178	1,03	-75,72	-9.911	2,11
30	Italia	17.519	5,67	-75,99	-55.449	1,93
31	Suecia	11.054	3,58	-76,17	-35.336	2,14
32	Resto Del Mundo	8.440	2,73	-77,64	-29.312	2,05
33	Estados Unidos	11.453	3,71	-81,28	-49.736	2,06
34	Suiza	5.391	1,74	-82,29	-25.046	2,37
35	Austria	2.304	0,75	-82,39	-10.782	1,99
36	Noruega	5.975	1,93	-83,59	-30.431	2,31